



ASSINATURA ELETRÔNICA

Certificamos que o ato da empresa G M ENGENHARIA CONSTRUÇÕES E COMERCIO LTDA - EPP consta assinado digitalmente por:

IDENTIFICAÇÃO DO(S) ASSINANTE(S)	
CPF	Nome
07666209134	EDSON GOMES SILVA
56608519168	Gleydson MARINHO SILVA.

G. M. Engenharia Const. e Com. Ltda
Gleydson Marinho Silva
Eng.º Civil - CREA 7361/D



ESCRITÓRIO MODELO

Edson Gomes da Silva
TC - CRC - GO 2.369/0-7
Contabilidade, Constituição e Encerramento de Empresas
AV Presidente Vargas Nº 186 - Centro - Fone: 3323-1631 - CEP 76.300.000 - Ceres - Goiás

EMPRESA: GM ENGENHARIA CONSTRUÇÕES E COMÉRCIO LTDA
CNPJ/M.F: 01.000.050/0001-31
ENDEREÇO: AV PRESIDENTE VARGAS Nº 186, CENTRO, CERES - GO
FONE: (0XX62) 3307-3262

DEMONSTRATIVO DA APURAÇÃO DOS INDICES FINANCEIROS

CAPACIDADE FINANCEIRA

AC =	ATIVO CIRCULANTE	921.664,14
RLP =	REALIZAVEL EM LONGO PRAZO	0,00
AT =	ATIVO TOTAL	1.924.616,86
PC =	PASSIVO CIRCULANTE	838.510,20
ELP =	EXIGIVEL A LONGO PRAZO	0,00

INDICE DE LIQUIDEZ CORRENTE : ILC > OU = 1,00

ATIVO CIRCULANTE	AC =	921.664,14
PASSIVO CIRCULANTE	PC =	838.510,20

ILC = AC/PC
ILC = 1,10

ILC = $\frac{921.664,14}{838.510,20}$

ILC = 1,10

INDICE DE LIQUIDEZ GERAL ILG > OU = 1,00

ATIVO CIRCULANTE	AC =	921.664,14
PASSIVO CIRCULANTE	PC =	838.510,20
REALIZAVEL EM LONGO PRAZO	RLP =	0,00
EXIGIVEL A LONGO PRAZO	EL =	0,00

ILG = $\frac{((AC + RLP) / (PC + ELP))}{1}$
ILG = 1,10

ILG = $\frac{921.664,14}{838.510,20}$

ILG = 1,10

G. M. Engenharia Const. e Com. Ltda
Gleydson Marinho Silva
Eng. Civil - CREA 7361/D



ESCRITÓRIO MODELO

Edson Gomes da Silva
TC - CRC - GO 2.369/0-7
Contabilidade, Constituição e Encerramento de Empresas
AV Presidente Vargas Nº 186 - Centro - Fone: 3323-1631 - CEP 76.300.000 - Ceres - Goiás

G. M. Engenharia Const. e Com. Ltda
Gleydson Marinho Silva
Eng. Civil / CREA 7361/D

SOLVENCIA GERAL : $((AT)/(PC+EL)) > OU = 1,00$

ATIVO TOTAL	AT =	1.924.616,86
PASSIVO CIRCULANTE	PC =	838.510,20
EXIGIVEL A LONGO PRAZO	EL =	0,00

SG = $((AT)/(PC+ELP))$
SG = 2,30

SG = $\frac{1.924.616,86}{838.510,20}$

SG = 2,30

GRAU DE ENDIVIDAMENTO GE < OU = 1,00

PASSIVO CIRCULANTE	PC =	838.510,20
EXIGIVEL A LONGO PRAZO	EL =	0,00
ATIVO TOTAL	AT =	1.924.616,86

GE = $(PC+ELP)/AT$
GE = 0,4357

GE = $\frac{838.510,20}{1.924.616,86}$

GE = 0,4357

RECONHECEMOS A EXATIDÃO DA PRESENTE DEMONSTRAÇÃO ELABORADA DE ACORDO COM OS DADOS DO BALANÇO PATRIMONIAL DE 31 DE DEZEMBRO DE 2020

CERES, 12 DE JULHO DE 2021

GM ENGENHARIA CONSTRUÇÕES E COMÉRCIO LTDA
GLEYDSON MARINHO SILVA
ENGENHEIRO CIVIL, CREA 7361/D-GO
SÓCIO ADMINISTRADOR

EDSON GOMES DA SILVA
TEC. CONTABILIDADE
CRC - GO 2369/0-7



**SERVIÇO PÚBLICO FEDERAL
CONSELHO REGIONAL DE ENGENHARIA, ARQUITETURA E AGRONOMIA
ESTADO DE GOIÁS
CREA-GO**



CERTIDÃO DE ACERVO TÉCNICO

CERTIDÃO N.º 443/2005



PROTOCOLO n.º.....: 24.262/2005

DESCRIÇÃO DOS SERVIÇOS.....: FISCALIZAÇÃO DA EXECUÇÃO DE UM CENTRO CULTURAL EM CERES - GO, COM ÁREA DE 1.524,76 M², CONTENDO: CINE TEATRO, MUSEU, BIBLIOTECA, ADMINISTRAÇÃO, GALERIA DE ARTES E DEMAIS DEPENDÊNCIAS.

"EXCETO"

- > Sistema de pára-raios
- > Grama esmeralda em placas

1.º TABELIONATO DE NOTAS
Ceres - Goiás
AUTENTICAÇÃO
Esta reprografia contém o conteúdo original

LOCAL DO(S) SERVIÇO(S).....: CENTRO CULTURAL, CERES - GO

PROPRIETÁRIO.....: PREFEITURA MUNICIPAL DE CERES

FIRMA EXECUTORA.....: PREFEITURA MUNICIPAL DE CERES

RTs P/ SERVIÇO(S).....: RTs P/ SERVIÇO(S) (NÍVEL FISCALIZAÇÃO)

ENG.º CIVIL - GLEYDSON MARINHO SILVA
CREA 7361/D - GO

16 MAR 2005
Ivan Fernandes Ribeiro - Tabelião
Herbert Luiz Fernandes - Tabelião



EM CUMPRIMENTO AO DISPOSTO NA RESOLUÇÃO N.º 317, DE 31 DE OUTUBRO DE 1986, DO CONSELHO FEDERAL DE ENGENHARIA, ARQUITETURA E AGRONOMIA - CONFEA, **CERTIFICAMOS** O ACERVO TÉCNICO ACIMA MENCIONADO, DE ACORDO COM AS ANOTAÇÕES DE RESPONSABILIDADE TÉCNICA ANOTADAS NO CONSELHO REGIONAL DE ENGENHARIA, ARQUITETURA E AGRONOMIA DO ESTADO DE GOIÁS - CREA-GO, QUE VAI ASSINADA PELA GERÊNCIA DE REGISTRO E PELA ASSESSORIA TÉCNICA, POR DELEGAÇÃO DE COMPETÊNCIA DO PRESIDENTE DO CREA-GO, CONFORME PORTARIA N.º 037/2003 DE 13 DE FEVEREIRO DE 2.003.

OUTROSSIM, **CERTIFICAMOS** QUE REFERIDO(S) RESPONSÁVEL(EIS) TÉCNICO(S) O É (SÃO) PELO(S) SERVIÇO(S) ATINENTE(S) AS SUAS ATRIBUIÇÕES PROFISSIONAIS.

GOIÂNIA-GO, 29 DE ABRIL DE 2005

VISTO:



Eng.º Apr.º *Andson Alves Rêgo*
(Gerente de Registro)

Cláudio Hamar Luiz M. Sachetti
Assessor Técnico
2304/D - CREA-GO



Item	Discriminação dos Serviços	Unidade	Quantid.
3003	Concretagem de tubulão a céu aberto	m3	160,00
3004	Ferragem CA-50	kg	4.920,00
4000	ESTRUTURA		
4001	Forma de madeira resinado 2 vezes reaproveitamento	m3	1.698,00
4002	Desforma	m2	1.698,00
4003	Armadura de aço CA-50	kg	14.572,00
4004	Armadura de aço CA 60	kg	4.302,00
4005	Concreto usinado bombeável fck=20MPA	m3	147,10
4006	Concreto usinado bombeável fck=30MPA	m3	147,10
4007	Lancamento e adensamento concreto estrutura	m3	147,10
4008	Laje convencional Beta 12	m2	243,00
4009	Laje trelicada Beta 12	m2	24,30
4010	Laje trelicada Beta 16	m2	68,80
4011	Laje trelicada Beta 20	m2	100,30
4012	Laje trelicada Beta 25	m2	66,20
4013	Laje trelicada Beta 30	m2	99,00
4014	Cort. canaleta 19x19x19 p/ ser ch. concr. am. 0,0947 m3	m2	87,30
5000	INSTALAÇÕES ELÉTRICAS E TELEFÔNICAS		
5100	QUADR GERAL, QUADROS DE DISTRIBUIÇÃO E ATERRAMENTO QUADRO GERAL		
5101	Quadro de chapa de aço tratada com antiferruginoso e pintado com esmalte sintético na cor cinza claro em 3 demãos, com porta dupla, uma maçaneta em cada porta, canaletas internas para condutores, suportes para disjuntores, 4 barras de cobre eletrolítico e	un	1,00
5102	Qd-1 quadro de distribuição com barramento para 100a, com capacidade para 50 circuitos- monofásicos, com barra específica para neutros dos circuitos, barra para condutores terra, com 1 disjuntor tripolar geral de 70a, 20 disjuntores monopolares de 15a e 2	un	1,00
5103	Qd-2: caixa metálica para quadro de distribuição 40x40x15cm com 1 disjuntor tripolar de 50a e 4 bornes terminais sak para cabo 25mm2(elsol ou equivalente)	un	1,00
5104	Qd-3: caixa metálica para quadro de distribuição 40x40x15cm com 1 disjuntor tripolar de 40a e 4 bornes terminais sak para cabo 16mm2(elsol ou equivalente)	un	1,00
5105	Qd-4: quadro de distribuição com barramento para 100a, com capacidade para 32 circuitos monofásicos, com barra específica para neutros dos circuitos, barra para condutores terra, com 20 disjuntores de 15a, 12 disjuntores monopolares de 20a e 1 disjuntor	un	1,00
5106	Qd-5 caixa metálica para quadro de distribuição 40x40x15cm com 1 disjuntor tripolar de 40a e 4 bornes terminais sak para cabo 16mm2(elsol ou equivalente)	un	1,00
5107	Qd-6 caixa metálica para quadro de distribuição 60x60x20cm com 1 disjuntor tripolar de 250a e 4 bornes terminais sak para cabo 150mm2(elsol ou equivalente)	un	1,00
5108	Qd-7: (quadro de distribuição com barramento para 100a, com capacidade para 50 circuitos monofásicos, com barra específica para neutros dos circuitos, barra para condutores terra, com 20 disjuntores monopolares de 15a, 20 disjuntores de 20a e 1 disjuntor	un	1,00
5109	Qd-8: quadro de distribuição com barramento para 100a, com capacidade para 30 circuitos monofásicos, com barra específica para neutros dos circuitos, barra para condutores terra, com 1 disjuntor tripolar geral de 30a, 10 disjuntores monopolares de 15a e	un	1,00
5110	Qd-9: quadro de distribuição com barramento para 100a, com capacidade para 20 circuitos monofásicos, com barra específica para neutros dos circuitos, barra para condutores terra, com 1 disjuntor tripolar geral de 30a, 10 disjuntores monopolares de 15a e 1	un	1,00

CREA-GO
Este Atestado, é parte integrante da Certidão nº 443/2005-1501
Expedida em 16/03/2009
Ass:
Fls. 215

Praca Cívica s/nº Centro Cep.: 76.300-000
Fone: (62) 323-1609 Fax: (62) 323-1146 Email: prefcimeres@kitshop.com.br

LABORATORIO DE NOTAS
Ceres - Goiás
AUTENTICAÇÃO
Esta certificação contém uma notificação

16 MAR 2009





Estado de Goiás
PREFEITURA MUNICIPAL DE CERES



O progresso continua sorrindo
Prefeitura do Município Actm. 2001 / 2004



Item	Discriminação dos Serviços	Unidade	Quantid.
5308	Bucha e arruela metálica diam 1 1/2"	pr	2,00
5309	Caixa metálica ret 4"x2"x2"	un	42,00
5310	Caixa metálica com tampa cega, 20x20x12cm(incomafet ou equivalente)	un	2,00
5311	Caixa metálica com tampa cega, 30x30x12cm(incomafet ou equivalente)	un	6,00
5312	Fita isolante, rolo de 20,00m(pirelli, 3m ou equivalente)	un	4,00
5313	Tornada de 2 polos, universal e terra para computador, com placa plástica (pial legrand)	un	42,00
5314	Caixa para distribuição, com porta, maçaneta, 30x30x15cm(elsol ou equivalente)	un	1,00
5315	Cabo de cobre #25mm2, isolamento para 1kv(pirelli ou equivalente)	m	30,00
5316	Cabo de cobre nu #25mm2	m	10,00
5317	Fio de cobre simples #2,5mm2 (pirelli, ou equivalente)	m	900,00
5318	Quadro de distribuição, com barramentom, para 20 circuitos(siemens ou equivalente)	un	1,00
5319	Disjuntor monopolar de 20a(siemens ou equivalente)	un	12,00
5320	Disjuntor tripolar de 100a(siemens ou equivalente)	un	1,00
4400 ILUMINAÇÃO , TOMADAS COMUNS EM 220V E ACESSÓRIOS			
5401	Eletroduto de pvc rígido diametro 3 3/4" (tigre ou equivalente)	barra	380,00
5402	Luva de pvc rosqueavel diametro 3/4" (tigre ou equivalente)	un	370,00
5403	Curva de 90º de pvc rígido diam 3/4" (tigre ou equivalente)	un	90,00
5404	Bucha e arruela metálica diam 3/4"	pr	
5405	Tornada de 2 polos universal redonda com placa plástica (pial-legrand ou equivalente)	un	120,00
5406	Tornada de 3 polos mais terra (pinos chatos), 250v, 20a, com placa plástica (pial-legrand ou equivalente)	un	35,00
5407	Tornada de 2 polos, universal e terra para computador, com placa plástica (pial legrand ou equivalente)	un	80,00
5408	Eletrocalha de chapa de aço galvanizado perfurada, espessura de 1,9mm, sem virola ou dobra e sem tampa, seção transversal de 250x150mm, ref. srs 200, fabr. sisa ou equivalente	m	30,00
5409	Suporte para suspensão tipo rôca ww diametro 1/4"x600mm, ref. srs-300, fabr. sisa ou equivalente	m	22,00
5410	Tirante de aço com 4 porcas rôca ww diametro 1/4"x600mm, ref. srs-510 fabr. sisa ou equivalente	un	22,00
5411	Suporte de suspensão tipo omega 250x150mm, ref. srs-82 , fabr. sisa ou equivalente	un	22,00
5412	Suporte para tirante ref. srs 545, fabr. sisa ou equivalente	un	22,00
5413	Lento metálico para cubos, largura de 250mm, ref. srs-300, fabr. sisa ou equivalente	m	11,00
5414	Verba para parafuso e pequenos acessórios de eletrocalhas	vb	1,00
5415	Fio de cobre #2,5mm2 com isolamento para 750v fabricação pirelli, siemens ou alcoa	m	6.000,00
5416	Cabo flexível 2x1,5mm2, isol. p/ 750v, fabricação pirelli, siemens ou alcoa	m	500,00
5417	Fita isolante , rolo de 20,00m fabricação pirelli ou 3m	un	20,00
5418	Interruptor de 1 seção com placa plástica, fabricação pial-legrand ou equivalente	un	10,00
5419	Interruptor de 2 seções com placa plástica, fabricação pial legrand ou equivalente	un	8,00
5420	Interruptor de 3 seções com placa plástica, fabricação pial-legrand ou equivalente	un	7,00
5421	Interruptor paralelo de 1 seção com placa plástica, fabricação pial-legrand ou equivalente	un	10,00
5422	Interruptor paralelo de 2 seções com placa plástica, fabricação pial-legrand ou equivalente	un	4,00
5423	Dimmer(variador de luminosidade) rotativo, 1000w, 220v, 60hz, com placa plástica, fabricação pial-legrand, hucino ou equivalente	un	2,00
5424	Caixa de passagem metálica com tampa cega 20x20x12cm(incomafet ou equivalente)	un	3,00
5425	4"x4"x2"(ou 5x10x5cm) fabricação paschoal thomeu ou equivalente	un	50,00
5426	4"x4"x2"(ou 10x10x5cm) fabricação paschoal thomeu ou equivalente	un	115,00
5427	paschoal thomeu ou equivalente	un	4,00

Praça Cívica s/nº Centro Cep: 76.300-000
Fone: (62) 323-1609 Fax: (62) 323-1146 Email: prefin@ceres.goiab.com.br

ESTADO DE GOIÁS
SECRETARIA DE GOVERNANÇA
AUTENTICAÇÃO

16 MAR 2009

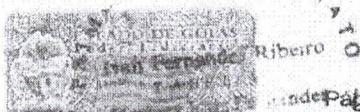

Página 4 de 15

CREA-GO
Este Atestado, é parte integrante da Certidão nº 4431/2005 - Cat
Expedida em 29/03/05
Ass.: _____
Fls. 4115

ESTADO DE GOIÁS
SECRETARIA DE GOVERNANÇA
AUTENTICAÇÃO

02008043292

GOIÁS



Estado de Goiás
PREFEITURA MUNICIPAL DE CERES



O progresso continua sempre
Prefeitura do Município Adm. 2001/2004



Item	Discriminação dos Serviços	Unidade	Quantid.
5111	Qd-10; caixa metálica para quadro de distribuição 40x40x15cm com 1 disjuntor tripolar de 60a e 4 bornes terminais sak para cabo 25mm2(elsol ou equivalente)	un	1MG-
5112	Qd 11; caixa metálica para quadro de distribuição 40x40x15cm com 1 disjuntor tripolar de 40a e 4 bornes terminais sak para cabo 16mm2(elsol ou equivalente)	un	1,00
5113	Haste copperweld ø5/8x3,00m com conector, fabricação amerion ou equivalente	un	6,00
5114	Cabo de cobre nu #35mm2	m	36,00
5115	Solda exotérmica em cabo de cobre #35mm2	un	6,00
5116	Caixa de passagem de alvenaria com fundo de brita e tampa de concreto 20x20x25cm	un	6,00
REDE DE BAIXA TENSÃO DE ALIMENTAÇÃO DOS QUADROS DE DISTRIBUIÇÃO			
5201	Cabo singelo 1kv #6mm2	m	320,00
5202	Cabo singelo 1kv #10mm2	m	380,00
5203	Cabo singelo 1kv #10mm2	m	415,00
5204	Cabo singelo 1kv #25mm2	m	580,00
5205	Cabo suntenax 1kv #150mm2	m	275,00
5206	Eletroduto de pvc rígido ø3/4"	barra	5,00
5207	Eletroduto de pvc rígido ø1 1/4"	barra	60,00
5208	Eletroduto de pvc rígido ø1 1/2"	barra	36,00
5209	Eletroduto de pvc rígido ø2"	barra	51,00
5210	Eletroduto de pvc rígido ø3"	barra	13,00
5211	Lava de pvc rígido ø 3/4"	un	5,00
5212	Lava de pvc rígido ø 1 1/4"	un	60,00
5213	Lava de pvc rígido ø 1 1/2"	un	36,00
5214	Lava de pvc rígido ø 2"	un	51,00
5215	Lava de pvc rígido ø 3"	un	13,00
5216	Curva de pvc rígido ø3/4"	un	2,00
5217	Curva de pvc rígido ø1 1/4"	un	2,00
5218	Curva de pvc rígido ø1 1/2"	un	2,00
5219	Curva de pvc rígido ø2"	un	2,00
5220	Curva de pvc rígido ø3"	un	4,00
5221	Cabo de cobre nu #6mm2	m	15,00
5222	Cabo de cobre nu #10mm2	m	35,00
5223	Cabo de cobre nu #16mm2	m	45,00
5224	Cabo de cobre nu #25mm2	m	50,00
5225	Cabo de cobre nu #35mm2	m	90,00
5226	Caixa de passagem de alvenaria com tampa de concreto, dimensões internas de 60x60x70cm	un	5,00
5227	Caixa de passagem metálica com tampa cega 20x20x12cm(incomafer ou equivalente)	un	4,00
5228	Caixa de passagem metálica com tampa cega 30x30x12cm(incomafer ou equivalente)	un	5,00
5229	Caixa de passagem metálica com tampa cega 40x40x12cm(incomafer ou equivalente)	un	5,00
REDE ELÉTRICA ESTABILIZADA EM 127V			
5301	Eletroduto de pvc rígido diâmetro 3/4"(tigre ou equivalente)	barra	72,00
5302	Eletroduto de pvc rígido diâmetro 2 1/2"(tigre ou equivalente)	barra	4,00
5303	Lava pvc rosqueável diâmetro 3/4"(tigre ou equivalente)	un	72,00
5304	Lava pvc rosqueável diâmetro 2 1/2"(tigre ou equivalente)	un	4,00
5305	Curva de 90° de pvc rígido diam. 3/4"(tigre ou equivalente)	un	100,00
5306	Curva de 90° de pvc rígido diam. 2 1/2"(tigre ou equivalente)	un	2,00
5307	Ducha e arruela metálica diam 3/4"	pc	84,00

CREA-GO
Este Atestado, é parte integrante da Certidão nº 443/2005 - Cal
Expedida, em 29/04/05
Ass.:
Fls. 3/15

Praca Civica s/nº Centro Cep.: 76.300-000

Fone: (62) 323-1609 Fax: (62) 323-1146 Email: prefinccres@kitshop.com.br

1ª FASELION DO DE NOTAS
AUTENTICADO
Esta reprodução é verdadeira e original

16 MAR 2009





Item	Discriminação dos Serviços	Unidade	Quantid. - MG -
5428	thorneu ou equivalente	un	222,00
5429	Luminária fluorescente de embutir, corpo em chapa de aço tratado e com pintura eletrostática, refletor com aletas de alumínio, alojamento para reatores no corpo da luminária, com soquete antivibratórios, com 2 lâmpadas fluorescente de 20w, com reator elet	ud	12,00
5430	Luminária fluorescente de embutir, corpo em chapa de aço tratado e com pintura eletrostática, refletor com aletas de alumínio, alojamento para reatores no corpo da luminária, com soquete antivibratórios, com 2 lâmpadas fluorescente de 40w, com reator elet	ud	140,00
5431	Luminária fluorescente de embutir, corpo em chapa de aço tratado e com pintura eletrostática, refletor com aletas de alumínio, alojamento para reatores no corpo da luminária, com soquete antivibratórios, com 4 lâmpadas fluorescente de 40w, com reator elet	ud	66,00
5432	Luminária para iluminação de emergência, autonomia mínima de 1 hora, com lâmpada fluorescente compacta de 18w, 220v e reator, ref. bif-9, fabricação acon, unixon ou equivalente	ud	36,00
5433	Arandela decorativa para uso interno com lâmpada incandescente de 60w, referência 2385 fabricação tecnolux, xoulux ou equivalente	ud	4,00
5434	Luminária de embutir do tipo 'foco' refletor em alumínio, com 1 lâmpada incandescente de 100w, 220v, fabricação xoulux ou equivalente	ud	2,00
5500 ILUMINAÇÃO EXTERNA			
5501	Projetor retangular para uso ao tempo, bomacha de vedação, com alojamento para reator, para 1 lâmpada a vapor de sódio de alta pressão de 70w, 220v, formato ovoide, base e 27, referência px 704 p, fabricação mega light ou equivalente	un	20,00
5502	Luminária decorativa para jardins com 1 estufa acrílica translúcido com refletor interno, para lâmpada nista de 160w, referência s; 16 bo, fabricação tecnowatt ou equivalente	un	23,00
5503	Poste metálico, galvanizado a fogo, acabamento em esmalte sintético preto fosco, diametro externo 60mm, comprimento total de 4,00m, para uma altura livre de 3,00m	un	23,00
5504	Reator de alto fator de potência uso externo para 1 lâmpada a vapor de sódio de alta pressão de 70w, 220v, 60hz, de fabricação philips, osram ou equivalente	un	20,00
5505	Lâmpada a vapor de sódio de alta pressão, formato ovoide, 70w, 220v, 60hz, base e-27 fabricação philips, osram ou equivalente	un	20,00
5506	Lâmpada nista, formato ovoide, 160w, 220v, 60hz, fabricação philips, osram ou equivalente	un	23,00
5507	Base de alvenaria revestida para projeto com parte abutida no solo e parte externa com dimensões totais de 25x25x50cm	un	20,00
5508	Caixa de passagem de alvenaria em meia vez com fundo de brita e tampa de concreto dimensões externas de 40x40x50cm	un	46,00
5509	Caixa de passagem de alvenaria em meia vez com fundo de brita e tampa de concreto dimensões externas de 60x60x50cm	un	1,00
5510	Fita de auto-fusão, rolo de 10,00m fabricação pirelli 3m, ou equivalente	un	4,00
5511	Fita isolante, rolo de 20,00 m fabricação pirelli, 3m ou equivalente	un	3,00
5512	Conector de cobre tipo parafuso fendido para cabo #4mm2, fabr. conxel burnly ou equivalente	un	106,00
5513	Fio de cobre # 2,5mm2 com isolamento para 1kv, fabricação pirelli, alcoa ou equivalente	m	2.100,00
5514	Metoduto de pvc rígido ø 3/4", fabr. tigre ou equivalente	barra	9,00
5515	Metoduto de pvc rígido ø 1", fabr. tigre ou equivalente	barra	50,00
5516	Metoduto de pvc rígido ø 1 1/4", fabr. tigre ou equivalente	barra	38,00
5517	Curva de 90° de pvc rígido ø 1", fabr. tigre ou equivalente	un	3,00
5518	Luva de pvc rígido, ø 3/4", fabr. tigre ou equivalente	un	9,00
5519	Luva de pvc rígido, ø 1", fabr. tigre ou equivalente	un	50,00
5520	Luva de pvc rígido, ø 1 1/4", fabr. tigre ou equivalente	un	38,00

Praça Cívica s/nº Centro Cep.: 76.300-000

Fone: (62) 323-1609 Fax: (62) 323-1146 Email: prefinceres@kitshop.com.br

TABELIONATO DE NOTAS
Ceres - Goiás
AUTENTICAÇÃO
Esta reprodução é fiel ao original

16 MAR 2009

TABELIONATO
Ivan Fernandes Ribeiro
Herbert Luiz Fernandes
02008043296

Página 5 de 15

CREA-GO
Este Atestado, é parte
integrante da Certidão
nº 4431/2005-001
Expedida em 19/04/09
Ass.:
Fls. 5/5



Item	Discriminação dos Serviços	Unidade	Quantid.
5521	Fio de cobre nú # 2,5mm ² , fabricação pirelli, alcoa ou equivalente	m	150,00
5522	Fio de cobre nú # 6mm ² , fabricação pirelli, alcoa ou equivalente	m	10,00
5600	SISTEMA DE PÁRA-RAIOS		
5601	Para raios franklin de 4 pontas(gamatec ou equivalente)	un	2,00
5602	Mastro de pára-raios de aço galvanizado ø1" comprimento de 2,00m com base de fixação(amerion ou equivalente)	un	2,00
5603	Eletroduto de pvc rígido ø1 1/2" (tigre ou equivalente)	barra	2,00
5604	Braceadeira metálica tipo "c" ø1 1/2" com bucha plástica s-8 e parafuso	un	8,00
5605	Haste copperweld ø5/8"x3,00m com conector(gamatec ou equivalente)	un	20,00
5606	Cabo de cobre nú #10mm ²	m	300,00
5607	Cabo de cobre nú #16mm ²	m	78,00
5608	Cabo de cobre nú #25mm ²	m	170,00
5609	Cabo de cobre nú #35mm ²	m	280,00
5610	Cartucho da chave mathews sem ferragem 3,00un	un	2,00
5611	Isolador p/ cabo de pára-raios com braceadeira 1", ref. as-11, fabr. amerion ou equivalente)	un	6,00
5612	Isolador p/ cabo de pára-raios com braceadeira 1", ref. as-5, fabr. amerion ou equivalente)	un	80,00
5613	Isolador para cabo de pára-raios com chapa de encosto a ser fixada acima do tubo protetor. ref. as-9, fabricação amerion ou equivalente	un	2,00
5614	Isolador cantoneira para fixação em quina, ref. as-3, fabricação amerion ou equivalente	un	16,00
5615	Caixa de passagem de silvenacia 20x20x25cm com fundo de brita e tampa de concreto	un	20,00
5616	Solda exotérmica em conexão de cabo de cobre nú #10mm ²	un	26,00
5617	Solda exotérmica em conexão de cabo de cobre nú #16mm ²	un	14,00
5618	Solda exotérmica em conexão de cabo de cobre nú #25mm ²	un	20,00
5619	Solda exotérmica em conexão de cabo de cobre nú #35mm ²	un	24,00
5700	SUBESTAÇÃO EM POSTE		
5701	Poste de concreto sc 11/400	un	1,00
5702	Cruzeta de madeira de lei 2400x90x112,5mm	un	2,00
5703	Isolador , pino 15 kv rosca 25mm	un	6,00
5704	Pino isolador p/cruzeta madeira 15kv, rosca 25mm	un	6,00
5705	Para raios de distribuição , válvula bloco 12 kv, 5kva	un	3,00
5706	Chave fusível , 15kv, 100a., (chave mathews)	un	3,00
5707	Elo fusível 10k - 15kv	un	1,00
5708	Cinta de aço galvanizado diam 190mm	un	1,00
5709	Cinta de aço galvanizado diam 220mm	un	1,00
5710	Cinta de aço galvanizado diam 230mm	un	1,00
5711	Sela de aço galvanizado cruzeta de madeira 15 kv	un	2,00
5712	Parafuso cabeça abaulada 16x2,45mm	un	2,00
5713	Parafuso cabeça abaulada 16x2 comprimento 150mm	un	4,00
5714	Parafuso cabeça abaulada 16x2 comprimento 125mm	un	4,00
5715	Parafuso rosca dupla aço galvanizado 16x2/2 porcas/150mm	un	2,00
5716	Porca quadrada de aço galvanizado 16x2	un	4,00
5717	Arnela quadrada de aço galvanizado 3x38x38mm furo 18mm	un	14,00
5718	Mão francesa plana de aço galvanizado 726mm	un	4,00
5719	Mão francesa plana de aço galvanizado 726mm	un	1,00
5719	Secundária de i estibo completa	un	1,00
5720	Isolador soldana de porcelana 75x75mm	un	2,00
5721	Suporte p/ transformador em poste de concreto circular	un	2,00

CREA-GO
Este Atestado, é parte integrante da Certidão nº 142/2005 - Mat
Expedida, em 29/08/05
Ass:
Fls. 6/5

1º TABELIONATO DE NOTAS
Ceres - Goiás
AUTENTICAÇÃO
Esta documentação conferiu com o original
16 MAR 2009





Item	Discriminação dos Serviços	Unidade	Quantid.
5722	Conector paralelo alum. estrud. ca-cu -10,0d. 10-2-1 parafuso	un	1,00
5723	Alça preformada de distribuição	un	40,00
5724	Cabo alumínio 1 kv #150mm ²	m	20,00
5725	Cabo de cobre nú # 25mm ² (4,73m/kg)	m	7,00
5726	Fio de cobre nú #10mm ² (11m/kg)	m	12,00
5727	Eletroduto zincado diametro 3"	un	2,00
5728	Cabeçote de liga de alumínio diam 3"	un	6,00
5729	Haste copperweld 5/8"x3,00m c/ conector	un	1,00
5730	Transformador de distribuição trifásico 225kva, 60hz tensão primária 10,2a 13,8kv, tensão secundária 380/220v, neutro aterrado e acessível, fabricação trafo, sagel ou equivalente	un	1,00
5731	Caixa padrão celg p/ transformadores de corrente	un	1,00
5732	Caixa padrão celg par chave geral	un	1,00
5733	Cx. pd. celg p/ medidores energia ativa /reativa (150x580x280mm)	un	1,00
5734	Niple metálico fo. zo. diametro 1"	un	2,00
5735	Niple metálico fo. zo. diametro 3"	pr	1,00
5736	Bucha e arruela metálica diam. 1"	pr	2,00
5737	Bucha e arruela metálica diam. 3"	un	1,00
5738	Disjuntor tripolar de 350a	un	1,00
5739	Moqueta de alvenaria de tijolos maciços revestida e pintada em pva em 2 demãos, com fundação apropriada, dimensões de 2,10x2,00x0,30m, com placa de concreto na parte superior	un	2,00
5740	Caixa de passagem de alvenaria, dando de brita com espessura de 20cm, com tampa de concreto dotada de alça conforme padrão celg, dimensões internas livres de 80x80x72cm	un	2,00
5800 MATERIAL TELEFÔNICO			
5801	Cabeçote de liga de alumínio ø3"(tecnolux, tecnowatt ou equivalente)	un	2,00
5802	Eletroduto de ferro galvanizado ø3"(paschoal thomeu, apollo ou equivalente)	barra	1,00
5803	Curva de ferro galvanizado, 90°, ø3"(paschoal thomeu, apollo ou equivalente)	un	1,00
5804	Caixa de passagem de alvenaria 35x60x50cm(caixa r-1)	un	1,00
5805	Tampa de ferro fundido r-1 c/base - padrão telegoias	m	25,00
5806	Fio de cobre nú #60mm ² (18,00/kg)	un	7,00
5807	Haste copperweld 5/8"x3,00m c/ conector	un	6,00
5808	Caixa para aterramento, de alvenaria, com tampa de concreto (20x20x25cm)	barra	100,00
5809	Eletroduto de pvc rígido diametro 3/4"	barra	25,00
5810	Eletroduto de pvc rígido diametro 1 1/4"	barra	90,00
5811	Eletroduto de pvc rígido diametro 2"	barra	4,00
5812	Eletroduto de pvc rígido diametro 3"	un	100,00
5813	Lava de pvc rosqueavel diametro 3/4"	un	25,00
5814	Lava de pvc rosqueavel diametro 1 1/4"	un	90,00
5815	Lava de pvc rosqueavel diametro 2"	un	4,00
5816	Lava de pvc rosqueavel diametro 3"	un	130,00
5817	Curva de 90° de pvc rígido diam. 3/4"	un	10,00
5818	Curva de 90° de pvc rígido diam. 1 1/4"	un	20,00
5819	Curva de 90° de pvc rígido diam. 2"	un	2,00
5820	Curva de 90° de pvc rígido diam. 3"	pr	260,00
5821	Bucha e arruela metálica diam. 3/4"	pr	20,00
5822	Bucha e arruela metálica diam. 1 1/4"	pr	40,00
5823	Bucha e arruela metálica diam. 2"	pr	2,00
5824	Bucha e arruela metálica diam. 3"	un	65,00
5825	Caixa metálica ret. 4"x2"x2"		

GREA-GO
Este Atestado, é parte integrante da Certidão nº 443/2005-004
Expedida em 29/09/08
Ass: _____
Fls. 7/15

Praça Cívica s/nº Centro Cep.: 76.300-000
Fone: (62) 323-1609 Fax: (62) 323-1146 Email: prefinceres@kitshop.com.br

LABELIONARIO DE NOVA
Ceres - Goiás
AUTENTICAÇÃO
Este documento contém informações originais
16 MAR 2009

IVAN FERNANDES RIBEIRO
PREFEITO
IVAN FERNANDES RIBEIRO
PREFEITO
AUTENTICAÇÃO
02000043300
PREFEITURA MUNICIPAL DE CERES - GOIÁS

Ivan Fernandes Ribeiro - Prefeito
Márcia Lúcia de Fátima - Secretária

[Handwritten signatures and initials]



Item	Discriminação dos Serviços	Unidade	Quantid.
5826	Caixa metálica ret. 4"x2"x2"	un	8,00
5827	Placa plástica quadrada (4"x4"x2") com 2 orifícios circulares (pila-legrand ou equivalente)	un	8,00
5828	Caixa de passagem metálica com tampa cega 40x40x12cm	un	1,00
5829	Caixa distribuição telefônica 60x60x12cm com fundo de madeira 25mm(elsol ou equivalente)	un	10,00
5830	Caixa distribuição telefônica 120x120x12cm com fundo de madeira 25mm(elsol ou equivalente)	un	1,00
5831	Caixa distribuição telefônica 150x150x12cm com fundo de madeira 25mm(elsol ou equivalente)	un	1,00
5832	Canaleta de alvenaria no piso com suporte de aço ca-50 ø1/2", com tampa metálica removível, dimensões internas de 40x50cm, formato horizontal em "I", comprimento total de 3,10m	un	1,00
5900	TUBULAÇÃO E CAIXAS PARA INFORMATIZAÇÃO E SONORIZAÇÃO		
	A) Informatização:		
1	Caixa metálica quadrada 4"x4"x2"	un	42,00
2	Placa plástica quadrada 4"x4"x2", referência 8555, fabricação pila - legrand ou equivalente	un	43,00
3	Eletroduto de pvc rígido diâmetro 3/4"	barra	75,00
4	Luva de pvc rosqueável diâmetro 3/4"	un	75,00
5	Curva de 90° de pvc rígido diâmetro 3/4"	un	84,00
6	Caixa de passagem metálica com tampa cega 20x20x12cm(incomafer ou equivalente)	un	10,00
7	Caixa de passagem metálica com tampa cega 40x40x12cm(incomafer ou equivalente)	un	1,00
	B) Sonorização:		
1	Eletroduto de pvc rígido diâmetro 3/4" (tigre ou equivalente)	barra	45,00
2	Eletroduto de pvc rígido diâmetro 1" (tigre ou equivalente)	barra	16,00
3	Luva de pvc rosqueável diâmetro 3/4" (tigre ou equivalente)	un	45,00
4	Luva de pvc rosqueável diâmetro 1" (tigre ou equivalente)	un	16,00
5	Curva de 90° de pvc rígido diâmetro 3/4" (tigre ou equivalente)	un	70,00
6	Curva de 90° de pvc rígido diâmetro 1" (tigre ou equivalente)	un	26,00
7	Bucha e arruela metálica diâmetro 3/4"	pr	70,00
8	Bucha e arruela metálica diâmetro 1"	pr	16,00
9	Caixa metálica ret. 4"x4"x2"	un	15,00
10	Caixa metálica quadrada 4"x4"x2"	un	16,00
11	Caixa metálica hexagonal, profundidade de 2"	un	34,00
12	Placa plástica retangular 4"x4"x2" referência 8510, fabricação pila-legrand ou equivalente	un	15,00
13	Placa plástica quadrada 4"x4"x2" referência 8555, fabricação pila-legrand ou equivalente	un	16,00
14	Placa plástica circular ø3" referência 8530, fabricação pila-legrand ou equivalente	un	34,00
15	Caixa de passagem metálica com tampa cega 20x20x12cm (incomafer ou equivalente)	un	3,00
16	Caixa de passagem metálica com tampa cega 40x40x12cm (incomafer ou equivalente)	un	2,00
6000	INSTALAÇÕES HIDRO-SANITÁRIAS		
6100	APARELHOS E ACESSÓRIOS		
6101	Vaso sanitário completo, assentado	un	13,00
6102	Ligação de saída para vaso	un	13,00
6103	Válvula descarga c/registro acoplado	un	13,00
6104	Tubo de descarga p/vaso	un	13,00
6105	Conjunto de fixação para vaso	cj	13,00
6106	Tampa para vaso	un	13,00
6107	Papelina de louça	un	13,00

CREA-GO
Este documento é parte integrante da certidão nº 4431/2008 - Car. Expedido em 20/03/08
Ass:
Fis. 815

TABELIONATO DE NOTAS
Ceres - GO
AUTENTICADO
16 MAR 2008
Ivan Fernandes Ribeiro - Tabelião
Ceres - GO

MEIRO TABELLONATO
Ivan Fernandes Ribeiro
Tabelião
Luiz Fernandes
Página 8 de 15
AUTENTICADO
020080433082 - GOIÁS



Item	Discriminação dos Serviços	Unidade	Quantid.
6108	Lavatório de colunã s/metais completo, assentado	un	4,00
6109	Conjunto de fixação para lavatório	cj	4,00
6110	Engate flexível cromado	un	16,00
6111	Válvula para lavatório	un	16,00
6112	Torneira cromada para lavatório	un	16,00
6113	Sifão metálico cromado para lavatório	un	12,00
6114	Lavatório de embutir s/metais completo, assentado	un	2,00
6115	Torneira para pia da cozinha	un	2,00
6116	Sifão metálico cromado p/ pia da cozinha	un	2,00
6117	Válvula tipo americana p/ pia de cozinha	un	2,00
6118	Cuba de aço inox	un	2,00
6119	Porta toalha de banho de louça c/ bastão	un	4,00
6120	Saboneteira para sabão líquido Lelcha	un	8,00
6121	Registro de pressão 3/4" c/ canopla	cj	5,00
6122	Misturador de louça Celite c/ metais	un	8,00
6123	Chuveiro elétrico	un	8,00
6124	Tubo metálico de 1/2" p/ ligação c/ chuveiro	un	8,00
6125	Saboneteira de louça p/ chuveiros		
6200	ALIMENTAÇÃO DE ÁGUA FRIA		
6201	Caixa metálica c/ hidrômetro p/ 5m ³	un	1,00
6202	Joelho de PVC soldável de 90° x32mm	un	11,00
6203	Joelho de PVC soldável de 90° x25mm	un	4,00
6204	Joelho de PVC soldável de 90° x25x 1/2" c/ bucha de latão	un	4,00
6205	Joelho de 90° x 1" ferro galvanizado	un	4,00
6206	Joelho de 90° x 3/4" ferro galvanizado	un	4,00
6207	União de 1"	un	2,00
6208	Registro de pressão 1"bruto	un	1,00
6209	Niple de 1"	un	1,00
6210	Tc de PVC soldável de 32x25mm	un	4,00
6211	Bucha de redução de PVC soldável de 32x25mm	un	1,00
6212	Registro de bóia de 1"	un	1,00
6213	Torneira de jardim de 3/4"	un	3,00
6214	Tubo de 1"ferro galvanizado	m	87,00
6215	Tubo de PVC soldável de 32mm	m	39,00
6216	Tubo de PVC soldável de 25mm		
6300	ÁGUA FRIA		
6301	Joelho de PVC de 90° de 75mm	un	2,00
6302	Joelho de PVC de 90° de 60mm	un	14,00
6303	Joelho de PVC de 90° de 50mm	un	21,00
6304	Joelho de PVC de 90° de 40mm	un	5,00
6305	Joelho de PVC de 90° de 32mm	un	4,00
6306	Joelho de PVC de 90° de 25mm	un	23,00
6307	Joelho de PVC de 90° de 25x1/2"azul c/ bucha latão	un	24,00
6308	Joelho de PVC de 90° de 25x3/4"azul c/ bucha latão	un	1,00
6309	Joelho de PVC de 45° de 60mm	un	3,00
6310	Joelho de PVC de 45° de 32mm	un	2,00

CREA-00
Este Atestado, é parte integrante da Cartilha nº 443/2005-PA Expedida em 28/09/05 Ass. _____ FLS 9/14

Praça Cívica s/nº Centro Cep.: 76.300-000
Fone: (62) 323-1609 Fax: (62) 323-1146 Email: prefcoces@kitshop.com.br

TABELIONATO DE NOTAS
Ceres - Goiás
AUTENTICADO
Esta reprodução é fiel ao original

16 MAR 2009



Handwritten signatures and initials in blue ink.

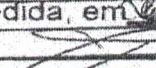

Item	Discriminação dos Serviços	Unidade	Quantid.	- MG -
6311	Joelho de PVC de 90° de 25mm	un	1,00	
6312	Te de PVC soldável de 75mm	un	2,00	
6313	Te de PVC soldável de 60mm	un	9,00	
6314	Te de PVC soldável de 50mm	un	8,00	
6315	Te de PVC soldável de 40mm	un	1,00	
6316	Te de PVC soldável de 75x60mm	un	2,00	
6317	Te de PVC soldável de 75x50mm	un	3,00	
6318	Te de PVC soldável de 32mm	un	6,00	
6319	Te de PVC soldável de 32x25mm	un	3,00	
6320	Te de PVC soldável de 25mm	un	7,00	
6321	Te de PVC soldável de 25x3/4" c/ bucha de latão	un	4,00	
6322	Te de PVC soldável de 25x3/4" c/ bucha de latão	un	4,00	
6323	Adaptador longo de PVC c/ flange de 75mm	un	2,00	
6324	Adaptador longo de PVC c/ flange de 40mm	un	3,00	
6325	Adaptador curto de 2 1/2"x50mm	un	8,00	
6326	Adaptador curto de 2"x60mm	un	4,00	
6327	Adaptador curto de 1 1/2"x50mm	un	13,00	
6328	Adaptador curto de 1 1/4"x40mm	un	4,00	
6329	Adaptador curto de 3/4"x25mm	un	16,00	
6330	Bucha de redução de PVC soldável de 75x60mm	un	1,00	
6331	Bucha de redução de PVC soldável de 60x50mm	un	9,00	
6332	Bucha de redução de PVC soldável de 60x32mm	un	2,00	
6333	Bucha de redução de PVC soldável de 60x25mm	un	2,00	
6334	Bucha de redução de PVC soldável de 50x25mm	un	10,00	
6335	Bucha de redução de PVC soldável de 32x25mm	un	4,00	
6336	União de PVC soldável de 75mm	un	5,00	
6337	União de PVC soldável de 40mm	un	2,00	
6338	Linha de PVC soldável azul de 3/4"x25mm	un	8,00	
6339	Caixa de alvenaria p/ registro c/ tampa	un	2,00	
6340	Tubo de PVC soldável de 75mm	m	27,00	
6341	Tubo de PVC soldável de 60mm	m	93,00	
6342	Tubo de PVC soldável de 50mm	m	12,00	
6343	Tubo de PVC soldável de 40mm	m	21,00	
6344	Tubo de PVC soldável de 32mm	m	24,00	
6345	Tubo de PVC soldável de 25mm	m	54,00	
6400	METAIS			
6401	Registro de gaveta de 2 1/2"bruto	un	2,00	
6402	Registro de gaveta de 2"bruto	un	2,00	
6403	Registro de esfera de 1 1/4" de PVC	un	4,00	
6404	Registro de gaveta de 3/4" c/ canopla	un	8,00	
6405	Registro de pressão de 3/4" c/ canopla	un	8,00	
6406	Torneira de jardim e limpeza			
6500	INSTALAÇÕES DE COMBATE A INCÊNDIO(FERRO GALVANIZADO)			
6501	Hidrante de passeio de 2 1/2"	un	2,00	
6502	Tampa de ferro fundido p/ hidrante de passeio	un	2,00	
6503	Válvula de retenção vertical de 2 1/2" de bronze	un	4,00	

CREA-GO
Este Atestado, é parte integrante da Certidão nº 44312005-001 Expedida em 29/11/2005 Ass:  Fis. 1015

Praça Cívica s/nº Centro Cep.: 76.300-000
Fone: (62) 323-1609 Fax: (62) 323-1146 Email: prefceres@kitshop.com.br

1º TABELIONATO DE NOTAS
Ceres - Goiás
AUTENTICAÇÃO
Esta reprodução é verdadeira e fiel ao original

16 MAR 2009

1º TABELIONATO
Ribeiro
FERNANDES
Página 10 de 15
Arquivo de Autenticação
Cartório Oficial da Justiça
AUTENTICAÇÃO
02008043306 GOIÁS

Rm. Fernandes Ribs.
Herbert Luiz Fernandes

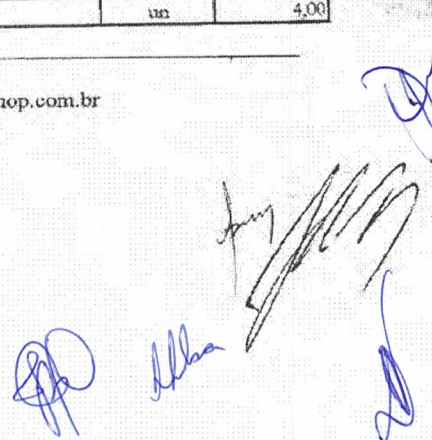



Estado de Goiás



PREFEITURA MUNICIPAL DE CERES - dos Serviços		un	quantid.
6504	Válvula de retenção horizontal de 2 1/2" de bronze	un	4,00
6505	Registro de gaveta de 2 1/2" bruto	un	4,00
6506	Fidante (caixa de incêndio) c/ mangueira de 30m	un	1,00
6507	Válvula de fluxo de 1"	un	1,00
6508	Pressostato de 3/4" de 7,5 a 5,0 psi	un	1,00
6509	Manômetro de 0,0 a 10,0 Kgf/c.m2	un	1,00
6510	Tanque de pressão de 10litros	un	5,00
6511	Joelho de 90º de 2 1/2"	un	5,00
6512	Joelho de 45º de 2 1/2"	un	1,00
6513	Joelho de 90º de 1"	un	6,00
6514	Te de 2 1/2"	un	2,00
6515	Te de 1"	un	2,00
6516	Bucha de redução de 1 1/2" X1"	un	3,00
6517	Bucha de redução de 1" X3/4"	un	3,00
6518	União de 2 1/2"	un	15,00
6519	Niple duplo de 2 1/2"	un	2,00
6520	Niple duplo de 1"	un	2,00
6521	Adaptador p/caixa de concreto Tupv	un	1,00
6522	Conjunto motor bomba Vz=30,0m3/h, l m=30,0m e potência =6,0cv	m	87,00
6523	Tubo de 2 1/2"		
6600 ESGOTO SANITARIO (PVC SOLDAVEL)			
6601	Curva de 90ºx100mm raio curto	un	18,00
6602	Curva de 90ºx50mm raio curto	un	20,00
6603	Curva de 45ºx100mm raio curto	un	17,00
6604	Curva de 45ºx75mm raio curto	un	10,00
6605	Curva de 45ºx50mm raio curto	un	5,00
6606	Curva de 45ºx40mm raio curto	un	50,00
6607	Joelho de 90ºx40mm	un	24,00
6608	Joelho de 45º x100mm	un	4,00
6609	Joelho de 45º x 75mm	un	2,00
6610	Te sanitário de 100x50mm	un	2,00
6611	Te sanitário de 75x50mm	un	7,00
6612	Te sanitário de 50x50mm	un	10,00
6613	Te c/ inspeção 100mm	un	9,00
6614	Junção dupla de 45ºx100x100mm	un	1,00
6615	Junção simples de 45ºx100x100mm	un	15,00
6616	Junção simples de 45ºx100x75mm	un	4,00
6617	Junção simples de 45ºx100x50mm	un	4,00
6618	Junção simples de 45ºx75x75mm	un	3,00
6619	Junção invertida de 45ºx75x50mm	un	1,00
6620	Junção simples de 45ºx40x40mm	un	13,00
6621	Redução exêntrica de 100x75mm	un	1,00
6622	Redução exêntrica de 100x50mm	un	5,00
6623	Anel de boracha de 40mm	un	24,00
6624	Cap de 100mm	un	1,00
6625	Caixa sifonada Ø150mm, com gelha cromada com saída de 75mm	un	7,00
6626	Caixa sifonada Ø150mm, com gelha cromada com saída de 50mm	un	5,00
6627	Lava dupla de 100mm	un	12,00

CREA-GO
 Este Atestado, é parte integrante da Certidão nº 193/2005-164 Expedida em 29/04/05 Ass. _____ Fls 115

Praça Cívica s/nº Centro Cep: 76.300-000
 Fone: (62) 323-1609 Fax: (62) 323-1146 Email: prefinceres@kitshop.com.br

TABELIONATO DE NOTAS
 Ceres - Goiás
 AUTENTICAÇÃO
 Esta reprodução tem o mesmo valor original

16 MAR 2009



Página 11 de 15

Handwritten signatures and initials in blue ink.



Item	Discriminação dos Serviços	Unidade	Quantid.
6628	Lava dupla de 75mm	un	4,00
6629	Lava dupla de 40mm	un	4,00
6630	Caixa de inspeção de alvenaria de 60x60cm	un	10,00
6631	Tampa de ferro fundido p/caixa de inspeção	un	10,00
6632	Tubo de 100mm	m	150,00
6633	Tubo de 75mm	m	21,00
6634	Tubo de 50mm	m	72,00
6635	Tubo de 40mm	m	45,00
6700	ESGOTO PLUVIAL		
6701	Curva de 90ºx100mm	un	79,00
6702	Curva de 45ºx100mm	un	7,00
6703	Caixa de areia em alvenaria de 80x80 c/grelha	un	20,00
6704	Tubo de 150mm	m	150,00
6705	Tubo de 100mm	m	372,00
6800	DIVERSOS		
6801	Adesivo Tigre	li	10,00
6802	Solução limpadora	li	10,00
6803	Estopa branca para limpeza	kg	1,00
6804	Lixa d'água nº. 200	un	18,00
6805	Fita veda rosca de 10m	ca	18,00
6806	Cizal	kg	0,20
6807	Zarcão	li	0,20
7000	ALVENARIA E DIVISÓRIAS		
7001	Marcção de alvenaria de 1/12 vez	m	735,00
7002	Alvenaria de tijolos furado 10cm	m2	2.543,60
7003	Canaleta de concreto 14	m2	255,90
7004	Divisória de granito vermelho avers 3,0cm	m2	66,00
7005	Cunhamento de concreto	m	
8000	IMPERMEABILIZAÇÃO		
8001	Regularização com argamassa de cimento e areia 1:4	m2	78,60
8002	Impermeabilização com manta de Torodim AP3	m2	78,60
8003	Proteção mecânica com arg. De cimento e areia	m2	48,80
8004	Proteção mecânica com arg. De cimento e areia e tela de viveiro	m2	29,80
9000	COBERTURA		
9001	Estrutura metálica espacial	kg	43.300,00
9002	Cobertura com telha ondulada de fibrocimento de 6mm	m2	988,90
9003	Cameçã de telha ondulada de fibrocimento de 6mm	m	91,50
9004	Calha de chapa galvanizada	m	161,00

CREA-GO
Este Atestado, é parte integrante da Certidão nº 14312005-007 Expedida em 09/03/05 Ass.: Fls. 12/13

Praça Cívica s/nº Centro Cep.: 76.300-000
Fone: (62) 323-1609 Fax: (62) 323-1146 Email: prefcnceres@kitshop.com.br

LABORATORIO DE ANÁLISES
CERES - GOIÁS
AUTENTICAÇÃO
Este documento contém um original

16 MAR 2009



LABORATORIO DE ANÁLISES
CERES - GOIÁS

12 de 15

Nome: Fernandes Ribeiro - 1º Tabelião
Cargo: Tabelião Público - Exerce de



Item	Discriminação dos Serviços	Unidade	Quantid. - MG -
9005	Rufo de chapa galvanizada	m	225,70
10000	ESQUADRIAS DE MADEIRA		
10001	Porta lisa 80x210cm c/portal e alizar p/ pintura	un	9,00
10002	Porta lisa 60x210cm c/portal e alizar p/ pintura	un	4,00
11000	ESQUADRIA METÁLICAS E SERRALHERIA		
11001	Esquadrias de alumínio anodizado bronze	m2	35,70
11002	Esquadrias especiais de alumínio anodizado bronze	m2	171,90
11003	Vitrine para boutique em alumínio anodizado bronze	m2	6,50
11004	Porta de alumínio anodizado bronze	m2	121,80
11005	Esquadrias de alumínio anodizado bronze c/cauças giratórias	m2	112,60
11006	Portas metálicas em chapa dobrada /metalom tipo veneziana	m2	19,10
11007	Escada metálica helicoidal	m	10,50
11008	Grade metálica h=1,80m. Para fechamento de área com portões	m	224,00
11009	Guarda corpo de tubo industrial	m	23,00
12000	VIDRAÇARIA		
12001	Vidro cinza de 4mm	m2	158,00
12002	Vidro transparente 6mm	m2	6,50
12003	Vidro azul de 4mm	m2	185,00
13000	REVESTIMENTOS DE PAREDES		
13001	Chapisco comum em paredes	m2	4.361,00
13002	Emboço arg. Cal e areia 1:4 c/50kg.cimento /m3.Arg	m2	2.593,00
13003	Reboco paulista ar.cal e areia 1:4	m2	1.767,50
13004	Revest.com cerâmica TEC-CER (PEI) 20x20cm	m2	353,00
13005	Revest.com cerâmica TEC-CER (PEI) 10x10cm	m2	247,00
13006	Filete de 10cm granito veanelho aveca	m2	98,00
13007	Lambril de madeira em mogno	m2	253,50
13008	Carpeta de 10mm	m2	202,40
13009	Rejunte de azulejos copm massa plástica	m2	500,00
13010	Reboco paulista c/ impem. A-15 (IC)-AARMLC + 5%IMPXCI	m2	
14000	REVESTIMENTOS DE TETOS E FORROS		
14001	Chapisco comum em tetos	m2	685,40
14002	Reboco paulista em tetos	m2	685,40
14003	Forro de gesso liso	m2	883,50
14004	Forro de gesso acartonado	m2	380,30
14005	Moldura de gesso	m	578,40
15000	REVESTIMENTOS DE PISOS		
15001	Concreto desempenado	m2	90,50
15002	Lastro de concreto impermeabilizado e =5cm	m2	977,50

CREA-GO
Este Atestado é parte integrante da Carteira nº 443/2005-064 Expedida em 09/05/05 Ass: *[Assinatura]* Fis. 3715

Praça Cívica s/nº Centro Cep.: 76.300-000
Fone: (62) 323-1609 Fax: (62) 323-1146 Email: prefcimeres@kitshop.com.br

TABELIONATO DE NOTAS
Ceres - Goiás
AUIRENE FERREIRA
16 MAR 2009
Ruan Fernandes Tibães - Tabelião
Rafael F. Fernandes - Escrivão

IMBRO TABELIONATO
Ribeiro
Fernandes
Página 13 de 15
IDENTIFICAÇÃO
02008043312 - GOIÁS

[Assinaturas manuscritas]



Item	Discriminação dos Serviços	Unidade	Quantid.
		m2	72,30
15003	Piso de cimentado rústico	m2	1.015,50
15004	Regularização com argamassa de cimento e areia	m2	69,40
15005	Piso de cerâmica TEC-CER (PEI4) 40x40cm	m2	296,70
15006	Piso de cerâmica TEC-CER (PEI4) 30x30cm	m2	84,30
15007	Piso de cerâmica TEC-CER (PEI4) 20x20cm	m2	462,10
15008	Piso de Granito polido vermelho ravena 40x40cm	m2	66,30
15009	Piso de Granito s/polido vermelho Ravena 40x40cm	m2	392,40
15010	Piso de Carpete 10cm	m2	20,70
15011	Piso de plurgoma	m2	16,70
15012	Piso de Granito polido vermelho Ravena em placas de tamanhos variáveis	m2	73,50
15013	Piso de madeira em tabuas coriada de Ipê	m2	507,20
15014	Piso de pedra portuguesa	m	210,30
15015	Rodapé de cerâmica	m	182,90
15016	Rodapé de granito polido	m	102,70
15017	Rodapé de madeira	m	64,70
15018	Soleira de granito polido vermelho Ravena 15cm	m	107,40
15019	Peitoral de granito polido vermelho Ravena 15cm		
16000	FERRAGENS		
16001	Fechadura externa	q	8,00
16002	Fechadura interna	q	11,00
16003	Fechadura interna para banheiro	q	3,00
16004	Dobradiça de 3 1/2"x3" de ferro polido	un	66,00
17000	PINTURAS		
17001	Emassamento com massa PVC	m2	3.457,60
17002	Emassamento com massa óleo em esq. Madeira	m2	60,50
17003	Tinta acrílica semi-brilho	m2	1.448,30
17004	Tinta PVA	m2	2.602,60
17005	Verniz poliuretano em lambel de madeira e portas do auditório	m2	271,50
17006	Tinta texturizada alta camada	m2	1.373,90
17007	Tinta esmalte em esquadrias de madeira	m2	60,50
17008	Tinta esmalte em esquadrias metálicas e serralheria	m2	95,50
18000	ADMINISTRAÇÃO LOCAL DA OBRA		
18001	Engenheiro	mês	3,00
18002	Encarregado	mês	6,00
18003	Apoentador /almoxarife	mês	6,00
18004	Vigia de obra	mês	12,00
18005	Mestre de obra	mês	6,00
19000	DIVERSOS		
19001	Limpeza final da obra	m2	1.524,80
19002	Placa de inauguração da obra	un	1,00
19003	Grama esmeralda em placas	m2	514,00
19004	Refeições	un	10.500,00

CREA-GO
Este Atestado é parte integrante da Certidão nº 423-2005-001 Expedida em 29/10/05 Ass.:

FIS. 1413

Praça Cívica s/nº Centro Cep.: 76.300-000
Fone: (62) 323-1609 Fax: (62) 323-1146 Email: prefcueres@kitshop.com.br

TABELIONATO DE NOTAS
Ceres - Goiás
AUTENTICAÇÃO
Este documento contém uma cópia autêntica
18 MAR 2009

RIMBRO TABELIONATO
Ivan Fernandes Ribeiro
TABELIONATO DE NOTAS
Ceres - Goiás
Página 14 de 15
AUTENTICAÇÃO
02008043314
GOIÁS

Ivan Fernandes Ribeiro - Tabelião
Herbert Luiz Fernandes - Escrivão



Estado de Goiás
PREFEITURA MUNICIPAL DE CERES

CERES
O progresso continua sorrindo
Prefeitura do Município Am. 2001 / 2004

PREF. MUN. DE SÃO JOÃO DA
FLS
168
- MG -

Item	Discriminação dos Serviços	Unidade	Quantidade
19005	Porta tipo sanfona em PVC	m ²	35,80
19006	Bancada de pia, de balcão ou lavatório em granito polido vermelho Ravena	m ²	28,30

CERES, 28 DE ABRIL DE 2001.

Valter G. Meira
PREFEITURA MUNICIPAL DE CERES
VALTER PEREIRA MELO
PREFEITO

Luciano Roberto M. Fonseca
Luciano Roberto M. Fonseca
Engenheiro Civil / Téc. Edificações
CREA 11852 / D-GO

Gleyson Marinho Silva
Gleyson Marinho Silva
Eng. Civil - CREA 11852 / D-GO
CPF: 588085.1

CREA-GO
Este Atestado, é parte integrante da Certidão nº 4431/2005 - D-01
Expedida, em 28/04/05
Ass.: [assinatura]
Fls. 35/35

1º TABELIONATO DE NOTAS
Ceres - Goiás
AUTENTICAÇÃO
Esta reprodução contém o conteúdo original

16 MAR 2008

Ivan Fernandes Ribeiro - Tabelião
Herbert Luiz Fernandes - Escrivão

1º TABELIONATO DE NOTAS
Ceres - Goiás
AUTENTICAÇÃO
Ivan Fernandes Ribeiro
Herbert Luiz Fernandes
Tabelião de Notas
Corregedoria Estadual de Justiça
020080433188 - GOIÁS

Praça Cívica s/nº Centro Cep.: 76.300-000
Fone: (62) 323-1609 Fax: (62) 323-1146 Email: prefinceres@kitshop.com.br

[Handwritten signatures and initials]



CREA-GO
 CONSELHO REGIONAL DE ENGENHARIA, ARQUITETURA E AGRONOMIA DO ESTADO DE GOIÁS
ART - ANOTAÇÃO DE RESPONSABILIDADE TÉCNICA

A.R.T. Nº

1. NOME DO PROFISSIONAL: **Gleyson Marinho Silva**
 2. ENDEREÇO DO PROFISSIONAL: **Rua 10, nº 243-Centro, Ceres-GO.**
 3. NOME DA EMPRESA CONTRATADA: **Prefeitura Municipal de Ceres**
 4. NOME DO CONTRATANTE: **Prefeitura Municipal de Ceres**
 5. ENDEREÇO PARA CORRESPONDÊNCIA: **Praça Clívio, s/n, Palácio Três Poderes, Ceres-GO.**

6. TÍTULO PROFISSIONAL: **Engº Civil**
 7. Nº DE REGISTRO NO CREA: **7361/D**
 8. UF: **GO**
 9. TELEFONE: **(062)307-1666**
 10. TELEFONE: **(062)323-1016**
 11. CPF DO CEG: **01.131.713/0001-57**
 12. TELEFONE: **(062)323-101**

101P

13. RESUMO DA CONTRATAÇÃO/DESCRIÇÃO DA OBRA/SERVIÇO CONTRATADO, CONDIÇÕES, PRAZO, QUANTIFICAÇÃO, CUSTOS, ETC.
APT de Fiscalização da execução de um Centro Cultural em Ceres-GO, com área de 1.321,78m². Contendo: cine teatro, museu, Biblioteca, Administração, galeria de arte e demais dependências, em Ceres-GO.

CREA-GO (15/08/00)
 Valor: R\$ 18.08,00
 Valor: R\$ 18.08,00
 Valor: R\$ 18.08,00

14. OBRA/SERVIÇO OU CARGO/FUNÇÃO: **Obra**
 15. VALOR DA OBRA/SERVIÇO: **R\$1.092.047,80**
 16. VALOR DOS HONORÁRIOS: **Funcionário**
 17. ASSINATURAS: *[Assinatura Profissional]* *[Assinatura Contratante]*

18. LOCAL E DATA: **Prefeitura Municipal de Ceres**
 19. Nº DE REGISTRO: **01.131.713/0001-57**
 20. Nº DE REGISTRO: **78300-000**

QTD.	CLASSIFICAÇÃO	NÍVEL	QUANTIDADE	UNID.	ORÇ.	CLASSIFICAÇÃO	NÍVEL	QUANTIDADE	ORÇ.
53	A0109	1	1.524,78	14	X-	X-X-X	X	X-X-X-X-X-X-X-X	X-
X-	X-X-X	X	X-X-X-X-X-X-X-X	X-	X-	X-X-X	X	X-X-X-X-X-X-X-X	X-
X-	X-X-X	X	X-X-X-X-X-X-X-X	X-	X-	X-X-X	X	X-X-X-X-X-X-X-X	X-

21. TIPO DE OBRA/SERVIÇO: **Edificação em Concreto Armado e Alvenaria**
 22. TIPO DE ART: **Normal**
 23. CONTRATO COM: **Empregado**
 24. ENTENDE DE CLASSE: **X-X-X-X-X-X-X-X-X-X-X-X-X-X**

25. VALOR DA TAXA A.R.T. Nº: **15,36**
 26. DATA DE PAGAMENTO: **11**
 27. VALOR DA TAXA A.R.T. Nº: **15,36**
 28. Nº DE REGISTRO: **01.131.713/0001-57**
 29. Nº DE REGISTRO: **78300-000**
 30. Nº DE REGISTRO: **15.968 AR01**
 31. Nº DE REGISTRO: **15.968 AR01**

[Handwritten signatures and initials in blue ink at the bottom right of the page.]

Tabelionato de Notas de Ceres - GO
 Heiji Gushiken Duarte - Tabelião
 Rua Rodolfo Martins nº 75-B, Centro - Ceres-GO
 CEP: 76.300-000 - Fone: (62)3323-2612

AUTENTICAÇÃO
 Certifico e Dou Fé para os devidos fins de direito, que esta fotocópia confere com a Fotocópia Autenticada Ceres-GO, 22 de outubro de 2021.

Selo: 01652110213278008490313
 Consulte este selo em -
<https://see.tjgo.jus.br>
 Emolumento: R\$6,18

Kamilla Cardoso Ferreira

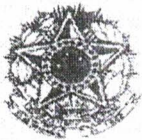
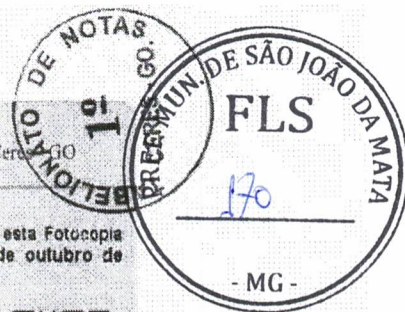

Serviço Público Federal
Conselho Regional de Engenharia e Agronomia
 Estado de Goiás

CERTIDÃO DE REGISTRO E QUITAÇÃO N.º: 35992/2021-INT

Válida até: **03/02/2022**

G. M. Engenharia Const. e Com. Ltda
 Gleydson Marinho Silva
 Eng.º Civil - CREA 7361/D

Razão social.: G.M. ENGENHARIA CONSTRUCOES E COMERCIO LTDA - EPP
 Sede.....: AV PRESIDENTE VARGAS N 186
 SETOR CENTRAL
 Cidade.....: CERES UF: GO
 Capital.....: R\$ 1.000.000,00
 Registro nº.: 5633/RF Data do registro....: 20/03/1996
 CNPJ.....: 01.000.050/0001-31

OBJETIVOS SOCIAIS:

- CONSTRUCAO DE EDIFICIOS, INSTALACOES ESPORTIVAS E RECREATIVAS;
- CONSTRUCAO DE RODOVIAS, FERROVIAS, OBRAS-DE-ARTE ESPECIAIS, OBRAS DE URBANIZACAO - RUAS, PRACAS E CALCADAS;
- SERVICOS DE PINTURA PARA SINALIZACAO EM PISTAS RODOVIARIAS E AEROPORTOS;
- CONSTRUCAO DE BARRAGENS E REPRESAS PARA GERACAO DE ENERGIA ELETRICA, ESTACOES E REDES DE DISTRIBUICAO DE ENERGIA ELETRICA, MANUTENCAO DE REDES DE DISTRIBUICAO DE ENERGIA ELETRICA;
- CONSTRUCAO DE REDES DE ABASTECIMENTO DE AGUA, COLETA DE ESGOTO E CONSTRUCOES CORRELATAS, EXCETO OBRAS DE IRRIGACAO, REDES DE TRANSPORTES POR DUTOS, EXCETO PARA AGUA E ESGOTO;
- OBRAS PORTUARIAS, MARITIMAS E FLUVIAIS;
- MONTAGEM DE ESTRUTURAS METALICAS, OBRAS DE MONTAGEM INDUSTRIAL;
- DEMOLICAO DE EDIFICIOS E DE CONCRETO E METAL;
- PREPARACAO DE CANTEIRO E LIMPEZA DE TERRENO, OBRAS DE TERRAPLENAGEM E SERVICOS DE PREPARACAO DO TERRENO;
- PERFURACOES E SONDAGENS;
- INSTALACOES E MANUTENCAO ELETRICA, HIDRAULICA, SANITARIAS E GAS;
- INSTALACAO E MANUTENCAO DE SISTEMAS CENTRAIS DE AR CONDICIONADO, DE VENTILACAO E REFRIGERACAO;
- INSTALACOES DE SISTEMA DE PREVENCAO CONTRA INCENDIO;
- INSTALACAO, MANUTENCAO E REPARACAO DE ELEVADORES, ESCADAS E ESTEIRAS ROLANTES;
- MONTAGEM E INSTALACAO DE SISTEMAS E EQUIPAMENTOS DE ILUMINACAO E SINALIZACAO EM VIAS PUBLICAS, PORTOS E AEROPORTOS;
- TRATAMENTOS TERMICOS, ACUSTICOS OU DE VIBRACAO;
- IMPERMEABILIZACAO EM OBRAS DE ENGENHARIA CIVIL;
- INSTALACAO DE PORTAS, JANELAS, TETOS, DIVISORIAS E ARMARIOS EMBUTIDOS DE QUALQUER MATERIAL;
- OBRAS DE ACABAMENTO EM GESSO E ESTUQUE, SERVICOS DE PINTURA DE EDIFICIOS EM GERAL;
- APLICACOES DE REVESTIMENTOS E DE RESINAS EM INTERIORES, EXTERIORES;
- OBRAS DE FUNDACOES, DE ALVENARIA;
- ADMINISTRACAO DE OBRAS, MONTAGEM E DESMONTAGEM DE ANDAIMES E ESTRUTURAS TEMPORARIAS;
- SERVICOS DE OPERACAO E FORNECIMENTO DE EQUIPAMENTOS PARA TRANSPORTE E ELEVACAO DE CARGAS E PESSOAS PARA USO EM OBRAS;
- PERFURACAO E CONSTRUCAO DE POCOS DE AGUA;
- SERVICOS ESPECIALIZADOS PARA CONSTRUCAO;
- FABRICACAO DE ESTRUTURAS METALICAS, ESQUADRIAS DE METAL, TANQUES, RESERVATORIOS METALICOS E CALDEIRAS PARA AQUECIMENTO CENTRAL;
- SERVICOS DE CORTE E DOBRA DE METAIS;
- SERVICOS DE ARQUITETURA, ENGENHARIA, CARTOGRAFIA, TOPOGRAFIA E GEODESIA;

Continua...

Tabelionato de Notas de Ceres - GO
 Heiji Gushiken Duarte - Tabelião
 Rua Rodolfo Martins nº 75-B, Centro - Ceres - GO
 CEP: 76.300-000 - Fone: (62)3323-2612

AUTENTICAÇÃO
 Certifico e Dou Fé para os devidos efeitos que a fotocópia confere com o documento original apresentado. (Decreto Lei nº 1149/00 art.2º) Dou Fé Ceres-GO, 07 de outubro de 2021.

Selo: 01652110013021909490147
 Consulte este selo em -
<https://see.tjgo.jus.br>
 Emolumento: R\$6,18

Jacqueline Cristina Almeida

G. M. Engenharia Const. e Com. Ltda
 Gleydson Marinho Silva
 Eng.º Civil - CREA 7361/D

Handwritten signatures and initials in blue ink.



1º Nota
Tabelionato de Notas de Ceres - GO
Heiji Gushiken Duarte - Tabelião
Rua Rodolfo Martins nº 75-B, Centro - Ceres - GO
CEP: 76.300-000 - Fone: (62)3323-2612

AUTENTICAÇÃO
Certifico e Dou Fé para os devidos fins de direito, que esta Fotocópia confere com a Fotocópia Autenticada Ceres-GO, 22 de outubro de 2021.

Selo: 01652110213279009490312
Consulte este selo em -
<https://see.tjgo.jus.br>
Emolumento R\$6,18

Kamilla Cardoso Ferreira

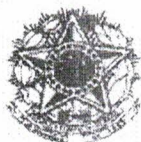

Serviço Público Federal
Conselho Regional de Engenharia e Agronomia
Estado de Goiás

CONTINUAÇÃO DA CERTIDÃO N.º 35992/2021-INT

PAG:02

- ATIVIDADES DE ESTUDOS GEOLOGICOS;
- SERVICOS DE DESENHO TECNICO RELACIONADOS A ARQUITETURA E ENGENHARIA;
- SERVICOS DE PERICIA TECNICA RELACIONADOS A SEGURANCA DO TRABALHO E ATIVIDADES TECNICAS RELACIONADAS A ENGENHARIA E ARQUITETURA;
- TESTES E ANALISES TECNICAS;
- TRANSPORTES RODOVIARIOS DE PASSAGEIROS;
- TRANSPORTE RODOVIARIO DE CARGA E MUDANCAS, MUNICIPAL, INTERMUNICIPAL, INTERESTADUAL E INTERNACIONAL, EXCETO PRODUTOS PERIGOSOS;
- SERVICOS DE CARGA E DESCARGA;
- SERVICOS DE REBOQUE DE VEICULOS E ATIVIDADES AUXILIARES DOS TRANSPORTES TERRESTRE.

RESPONSÁVEIS TÉCNICOS

Nome.....: ALZIRA CARVALHO DA COSTA SILVA
Título(s):
TECNICO DE SEGURANCA DO TRABALHO
Carteira.....: 1018268219TD-GO Data da Expedição : 13/02/2019
Data admissão: 13/03/2019
Atribuições...: ARTIGO 24 DA RESOLUCAO 218/73 E RESOLUCAO 262/79, AMBAS DO CONFEA.

Nome.....: ANA DEBORA RODRIGUES DE SOUZA
Título(s):
ENGENHEIRO CIVIL
Carteira.....: 1018618287D-GO Data da Expedição : 04/06/2019
Data admissão: 11/09/2019
Atribuições...: ART. 7 DA LEI FEDERAL 5194/66.
ART. 28 E 29 DO DECRETO FEDERAL 23569/33, EXCETO "A"- "PORTOS DE MAR, RIOS E CANAIS".
ART. 7 DA RESOLUCAO 218/73, DO CONFEA.

Nome.....: DANIEL MARTINS OLIVEIRA
Título(s):
ENGENHEIRO AMBIENTAL E ENG.DE SEGURANCA DO TRABALHO
Carteira.....: 145860/D-MG Visada no CREA-GO em: 29/09/2020
Data admissão: 28/10/2020
Atribuições...: ARTIGO 2 DA RESOLUCAO 447/2000 E ARTIGO 4 DA RESOLUCAO 359/91, AMBAS DO CONFEA.

Continua...

G. M. Engenharia Const. e Com. Ltda
Gleydson Maranhão Silva
Eng. Civil - CREA 7361/D

1º Nota
Tabelionato de Notas de Ceres - GO
Heiji Gushiken Duarte - Tabelião
Rua Rodolfo Martins nº 75-B, Centro - Ceres - GO
CEP: 76.300-000 - Fone: (62)3323-2612

Autorizo para os devidos efeitos que a fotocópia conferi com o documento original apresentado. (Decreto Lei nº 2.148/20; art.2º) Dou Fé. Ceres-GO, 07 de outubro de 2021.

Selo: 01652110013021909490148
Consulte este selo em -
<http://see.tjgo.jus.br>
Emolumento R\$6,18

Jaqueline Cristina Almeida



G. M. Engenharia Const. e Com. Ltda
Gleydson Maranhão Silva
Eng. Civil - CREA 7361/D

[Handwritten signatures and initials]



Tabelionato de Notas de Ceres - GO
Heji Gushiken Duarte - Tabelião
Rua Rodolfo Martins nº 75-B, Centro - Ceres - GO
CEP: 76.300-000 - Fone: (62)3323-2612

AUTENTICAÇÃO
Certifico e Dou Fé para os devidos fins de direito, que esta Fotocópia confere com a Fotocópia Autenticada Ceres-GO, 22 de outubro de 2021.

Seio: 01852110213279009490311
Consulte este selo em -
<https://see.tgo.jus.br>
Emolumentos: R\$8,18

Kamilla Cardoso Ferraira



Serviço Público Federal
Conselho Regional de Engenharia e Agronomia
Estado de Goiás

CONTINUAÇÃO DA CERTIDÃO N.º 00002/2021 INT

DAG:03

Nome.....: DOUGLAS COSTA SANTOS
Título(s):
ENGENHEIRO CIVIL
Carteira.....: 1014817773D-GO Data da Expedição : 25/07/2016
Data admissão: 29/04/2016
Atribuições...: ARTIGO 7 DA RESOLUCAO 218/73 DO CONFEA, EXCETO
PORTOS, RIOS E CANAIS, SEM PREJUIZO DOS ARTIGOS
28 E 29 DO DECRETO FEDERAL 23569/33.

Nome.....: GLEYDSON MARINHO SILVA
Título(s):
ENGENHEIRO CIVIL
Carteira.....: 7361/D-GO Data da Expedição : 04/03/1996
Data admissão: 20/03/1996
Atribuições...: ARTIGO 7. DA RESOLUCAO 218/73 DO CONFEA

Nome.....: MARCOS VINICIOS COELHO
Título(s):
ENGENHEIRO MECANICO
Carteira.....: 25859/D-GO Data da Expedição : 23/04/2015
Data admissão: 15/04/2015
Atribuições...: ARTIGO 12 DA RESOLUCAO 218/73 DO CONFEA.

Nome.....: WESLEY ANTONIO GUIMARAES
Título(s):
ENGENHEIRO CIVIL
Carteira.....: 1014133726D-GO Data da Expedição : 08/06/2015
Data admissão: 17/05/2019
Atribuições...: ARTIGO 7 DA RESOLUCAO 218/73 DO CONFEA, EXCETO
PORTOS, RIOS E CANAIS, SEM PREJUIZO DOS ARTIGOS
28 E 29 DO DECRETO FEDERAL 23569/33.

Continua...

Tabelionato de Notas de Ceres - GO
Heji Gushiken Duarte - Tabelião
Rua Rodolfo Martins nº 75-B, Centro - Ceres - GO
CEP: 76.300-000 - Fone: (62)3323-2612

AUTENTICAÇÃO
Autentico para os devidos efeitos que a fotocópia conferi com o documento original apresentado. (Decreto Le. nº 148/40, art.2º) Dou Fé Ceres-GO, 07 de outubro de 2021.

Seio: 01852110013021909490149
Consulte este selo em -
<https://see.tgo.jus.br>
Emolumentos: R\$8,18

Jacqueline Cristina Alavista



G. M. Engenharia Const. e Com. Ltda
Gleydson Marinho Silva
Engº Civil - CREA 7361/D

G. M. Engenharia Const. e Com. Ltda
Gleydson Marinho Silva
Engº Civil - CREA 7361/D

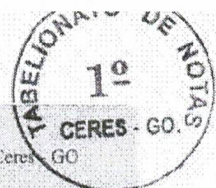

Tabelionato de Notas de Ceres - GO
 Heiji Gushiken Duarte - Tabelião
 Rua Rodolfo Martins nº 75-B, Centro - Ceres - GO
 CEP: 76.300-000 - Fone: (62)3323-2612

AUTENTICAÇÃO
 Certifico a Dou Fé para os devidos fins de direito, que esta Fotocópia confere com a Fotocópia Autenticada Ceres-GO, 22 de outubro de 2021.

Selo 01652110213279009490310
 Consulte este selo em -
<https://see.tgo.jus.br>
 Emolumentos R\$6,18

Kamilla Cardoso Ferreira



Serviço Público Federal
Conselho Regional de Engenharia e Agronomia
 Estado de Goiás

CONTINUAÇÃO DA CERTIDÃO N.º: 35003/2021-INT

PAG:04

Nome.....: WILLIAM BORGES TAQUARI JUNIOR
 Título(s): ENGENHEIRO ELETRICISTA
 Carteira.....: 13229/D-GO Data da Expedição : 27/03/2007
 Data admissão: 27/08/2007
 Atribuições...: ARTIGOS 8 E 9 DA RESOLUCAO 218/73 DO CONFEA.

CERTIFICAMOS que a pessoa jurídica, acima citada se encontra registrada neste Conselho, nos termos da Lei n. 5.194, de 24 de dezembro de 1966. CERTIFICAMOS, ainda, face ao estabelecido nos artigos 63, 68 e 69 da referida Lei, que a pessoa jurídica mencionada, bem como seus responsáveis técnicos, não se encontram em débito com o CREA-GO.

CERTIFICAMOS, mais, que esta Certidão não concede à firma o direito de executar quaisquer serviços técnicos sem a participação real, efetiva e insofismável dos responsáveis técnicos acima citados, dentro de suas respectivas atribuições.

OBS.: a) Os dados supra referem-se à situação da pessoa jurídica e de seus responsáveis técnicos na presente data.
 b) A presente Certidão perderá a validade, caso ocorra qualquer modificação posterior dos elementos nela contidos e desde que não represente a situação correta ou atualização do registro.

Certidão expedida gratuitamente, via Internet, com base na Portaria numero 114/2009-CREA-GO, de 15 de setembro de 2009.

Emitida as 11:37:46 hs do dia 06/10/2021 (hora e data de Brasília).

Código de controle da certidão: 05A0F41866

A autenticidade desta certidão deverá ser confirmada na página do CREA-GO na Internet, no endereço <http://www.creago.org.br>, item Consultas -> Autenticidade de ARTS, CROS, OJATS e Outras Certidões.

Tabelionato de Notas de Ceres - GO
 Heiji Gushiken Duarte - Tabelião
 Rua Rodolfo Martins nº 75-B, Centro - Ceres - GO
 CEP: 76.300-000 - Fone: (62)3323-2612

Autentico para os devidos efeitos que a fotocópia confere com o documento original apresentado. (Decreto Lei nº 2.148/40, art.2º) Dou Fé. Ceres-GO, 07 de outubro de 2021.

Selo:01652110013021909490150
 Consulte este selo em -
<https://see.tgo.jus.br>
 Emolumentos R\$6,18

Jaqueline Cristina Almeida

G. M. Engenharia Const. e Com. Ltda
Gleydson Marinho Silva
 Engº Civil CREA 7361/D

G. M. Engenharia Const. e Com. Ltda
Gleydson Marinho Silva
 Engº Civil CREA 7361/D

Handwritten signatures and initials in blue ink.

1º Tabelionato de Notas de Ceres - GO
 Heiji Gushiken Duarte - Tabelião
 Rua Rodolfo Martins nº 75-B, Centro - Ceres - GO
 CEP: 76.300-000 - Fone: (62)3323-2612

AUTENTICAÇÃO

Certifico e Dou Fé para os devidos fins de direito, que esta Fotocópia confere com a Fotocópia Autenticada. Ceres-GO, 22 de outubro de 2021.

Selo: 01652110213278009480304
 Consulte este selo em -
<https://selo.tjgo.jus.br>
 Emolumentos R\$6,18

 Kamilla Cardoso Ferreira



Serviço Público Federal
Conselho Regional de Engenharia e Agronomia
 Estado de Goiás

CERTIDÃO DE REGISTRO E QUITAÇÃO N.º: 36045/2021-INT

Válida até: 03/02/2022

Nome.....: ALZIRA CARVALHO DA COSTA SILVA
 Título(s):
 TÉCNICO DE SEGURANÇA DO TRABALHO
 Carteira....: 1018268219TD-GO Data da Expedição: 13/02/2019
 RNP.....: 1018268219
 Atribuições.: ARTIGO 24 DA RESOLUÇÃO 218/73 E RESOLUCAO 262/79,
 AMBAS DO CONFEA.

Certificamos que o profissional supra encontra-se registrado neste Conselho, nos termos da Lei n. 5.194, de 24 de dezembro de 1966. Certificamos, ainda, que o referido profissional está quite com sua anuidade relativa ao corrente exercício, de acordo com o artigo 63 da Lei n. 5.194/66, e se acha quite também, até a presente data, com quaisquer outros débitos, de acordo com o artigo 69 da Lei supra.

Certidão expedida gratuitamente, via Internet, com base na Portaria número 114/2009-CREA-GO, de 15 de setembro de 2009.

Emitida às 16:14:06 hs do dia 06/10/2021 (hora e data de Brasília).

Código de controle da certidão: 065E558446

A autenticidade desta certidão deverá ser confirmada na página do CREA-GO na Internet, no endereço <http://www.creago.org.br>, item Consultas -> Autenticidade de ART, CRQs, CATs e Outras Certidões.

F I M

1º Tabelionato de Notas de Ceres - GO
 Heiji Gushiken Duarte - Tabelião
 Rua Rodolfo Martins nº 75-B, Centro - Ceres - GO
 CEP: 76.300-000 - Fone: (62)3323-2612

Autentico para os devidos efeitos que a fotocópia confere com o documento original apresentado. (Decreto Lei nº 2.148/40, art.2º) Dou Fé. Ceres-GO, 07 de outubro de 2021.

Selo: 01652110013021909490166
 Consulte este selo em -
<https://selo.tjgo.jus.br>
 Emolumentos R\$6,18

 Jaqueline Cristina Almeida



G. M. Engenharia Const. e Com. Ltda
 Gleydson Marinho Silva
 Eng.º Civil CREA 7361/D

G. M. Engenharia Const. e Com. Ltda
 Gleydson Marinho Silva
 Eng.º Civil CREA 7361/D



16/08/2021

Tabelionato de Notas de Ceres - GO
Heiji Gushiken Duarte - Tabelião
Rua Rodolfo Martins nº 75-B, Centro - Ceres - GO
CEP: 76.300-000 - Fone: (62)3323-2612



AUTENTICAÇÃO

Certifico e Dou Fé para os devidos fins de direito, que esta Fotocópia confere com a Fotocópia Autenticada Ceres-GO, 22 de outubro de 2021.

Selo: 01652110213278009490307
Consulte este selo em -
<https://see.tjgo.jus.br>
Emolumentos R\$6,18



Kamilla Cardoso Ferreira



Anotação de Responsabilidade Técnica - ART
Lei nº 5.496, de 7 de dezembro de 1977

CREA-GO

ART Cargo ou Função
1020190036974

1. Responsável Técnico ALZIRA CARVALHO DA COSTA SILVA RNP: 1018268219 Registro: 1018268219TD-GO	
Título profissional: Técnica de Segurança do Trabalho	
2. Dados do Contrato Contratante: GM ENGENHARIA CONSTRUÇÕES E COMERCIO LTDA Avenida AV. PRESIDENTE VARGAS Nº 186 CENTRO, Nº 186 Bairro: centro Cidade: Ceres-GO Quadra/Lote: Complementar: CEP: 76300-000 E-Mail: Fone: (62)33073262	
3. Vínculo Contratual Unidade Administrativa: GM ENGENHARIA CONSTRUÇÕES E COMERCIO LTDA av presidente vargas, Nº 186 Bairro: centro CEP: 76300-000 Cidade: Ceres-GO Complementar: Tipo do Vínculo: Empregado Data Início: 25/02/2019 Honorários: 998,00 Identificação do cargo/função: técnico de segurança do trabalho em obras	
4. Atividade Técnica DESEMPENHO DE CARGO OU FUNÇÃO Quantidade: 15,00 Unidade: HORAS POR SEMANA O registro da A.R.T. não obriga ao CREA-GO a emitir a Certidão de Acervo Técnico (C.A.T.), a confecção e emissão do documento apenas ocorrerá se as atividades declaradas na A.R.T. forem condizentes com as atribuições do Profissional. As informações constantes desta ART são de responsabilidade do(a) profissional. Este documento poderá, a qualquer tempo, ter seus dados, preenchimento e atribuições profissionais conferidos pelo CREA-GO. Após a conclusão das atividades técnicas o profissional deverá proceder a baixa desta ART	
7. Entidade de Classe NENHUMA	
8. Assinaturas Declaro serem verdadeiras as informações acima: Local: _____ de _____ de _____ Data: _____ ALZIRA CARVALHO DA COSTA SILVA - CPF. 934.950.971-68 GM ENGENHARIA CONSTRUÇÕES E COMERCIO LTDA - C/P/CNPJ: 01.009.050/0001-31	
9. Informações - A ART é válida somente após a conferência e o CREA-GO receber a informação de PAGAMENTO PELO BANCO. - A autenticidade deste documento pode ser verificada no site www.crea-go.org.br . - A garantia da via assinada da ART será de responsabilidade do profissional e do contratante com o objetivo de documentar o vínculo contratual. - Não é mais necessário enviar o documento original para o CREA-GO, o CREA-GO não mais fixará carimbo na nova ART. www.crea-go.org.br atendimento@creago.org.br Tel: (62) 3221-5200 Fax: (62) 3221-6277	

Valor da ART: R\$ 96	Registrada em: 08/03/2019	Valor Pago: R\$ 85,96	Nosso Número: 28320690190044334	Situação: Registrada/OK	Não possui Livro de Ordem	Não Possui CAT
----------------------	---------------------------	-----------------------	---------------------------------	-------------------------	---------------------------	----------------



Tabelionato de Notas de Ceres - GO
Heiji Gushiken Duarte - Tabelião
Rua Rodolfo Martins nº 75-B, Centro - Ceres - GO
C.P.P. 76.300-000 - Fone: (62)3323-2612

Autentico para os devidos efeitos que a fotocópia confere com o documento original apresentado. (Decreto Lei nº 2.145/40, art.2º) Dou Fé. Ceres-GO, 08 de setembro de 2021.

Selo: 0165210901304609490371
Consulte este selo em -
<https://see.tjgo.jus.br>
Emolumentos R\$6,18



Herbert Lutz Fernandes

Alzira Carvalho da Costa Silva
Técnica de Segurança do Trabalho
Registro nº 1018268219-GO
CREA - GO 1018268219TD-GO

G. M. Engenharia Const. e Com. Ltda
Gleydson Maranhão Silva
Eng. Civil - CREA 7361/D

<https://www3.crea-go.org.br/art/1020190036974>



Tabelionato de Notas de Ceres - GO
Heiji Gushiken Duarte - Tabelião
Rua Rodolfo Martins nº 75-B, Centro - Ceres - GO
CEP: 76.300-000 - Fone: (62)3323-2612

AUTENTICAÇÃO

Certifico e Dou Fé para os devidos fins de direito, que esta Fotocópia confere com a Fotocópia Autenticada Ceres-GO, 07 de outubro de 2021.

Selo: 01652110013021008490185
Consulte este selo em -
<https://see.tjgo.jus.br>
Emolumentos R\$6,18



G. M. Engenharia Const. e Com. Ltda
Gleydson Maranhão Silva
Eng. Civil - CREA 7361/D

[Handwritten signatures and initials]

Tabelionato de Notas de Ceres - GO
 Heiji Gushiken Duarte - Tabelião
 Rua Rodolfo Martins nº 75-B, Centro - Ceres - GO
 CEP: 76.300-000 - Fone: (62)3323-2612

1º
 Notas
1º
 CERES - GO.

AUTENTICAÇÃO
 Certifico e Dou Fé para os devidos fins de direito, que esta Fotocópia confere com a Fotocópia Autenticada Ceres-GO, 22 de outubro de 2021.

Selo: 01652110213279008490309
 Consulte este selo em -
<https://see.tigo.jus.br>
 Emolumentos R\$6,18

Kamilla Cardoso Ferreira



G. M. Engenharia Constr. e Com. Ltda
 Gleydson Marinho Silva
 Eng. Civil - CREA 7381/D

CONTRATO DE PRESTAÇÃO DE SERVIÇOS TÉCNICOS

CONTRATANTE: GM ENGENHARIA CONSTRUÇÕES E COMERCIO LIDA - EPP, inscrita no CNPJ de nº 01.000.050/0001-31 sediada à Av. Presidente Vargas nº 186, Centro, no município de Ceres, estado de Goiás, CEP 76.300-000, denominada CONTRATANTE, neste ato representada por Gleydson Marinho Silva, nacionalidade Brasileiro, estado civil casado, profissão Engenheiro Civil, portador da Cédula de Identidade nº 1.232.333 pelo órgão expedidor SSP-DF, CPF 566.085.191-68, residente e domiciliado, município de Ceres, Estado de Goiás, CEP 76.300-000.

CONTRATADO: ALZIRA CARVALHO DA COSTA SILVA, nacionalidade Brasileira, estado civil solteira, profissão Técnica de Segurança do Trabalho, Título profissional Técnica de Segurança do Trabalho, portador do Registro Profissional nº 1018268219 TD-GO, inscrito no CPF nº 984.950.971-68 e Carteira de Identidade nº 4540527 DGPC/GO, residente e domiciliado à Rua 07, S/N, Qd. I.I, I.r. P01, Jardim Sara Ribeiro, CEP 76.300-000, Ceres - GO.

O presente contrato se regerá pelas cláusulas e condições seguintes:

CLÁUSULA PRIMEIRA - DO OBJETO

O objeto do contrato é a prestação de serviços profissionais na Área de Técnico de Segurança do Trabalho, restrita às atribuições do contratado, conforme previsto na legislação vigente.

CLÁUSULA SEGUNDA - DA REMUNERAÇÃO E CARGA HORÁRIA

O contratado receberá a remuneração de R\$ 998,00 (novecentos e noventa e oito reais), para uma jornada de 15 horas semanais, que será pago no 5º dia útil do mês subsequente, devendo seguir os critérios estabelecidos na Lei Federal 4.950-A/66.

CLÁUSULA TERCEIRA - DO PRAZO

O prazo de validade deste contrato é pelo período de 25 de Fevereiro de 2019 a 25 de Fevereiro de 2023, podendo ser rescindido a qualquer tempo por uma das partes desde

em CEREZ-GO, 16/02/2021
 COMPARADO COM ORIGINAL

Heiji Gushiken Duarte
 Tabelião

G. M. Engenharia Constr. e Com. Ltda
 Gleydson Marinho Silva
 Eng. Civil - CREA 7381/D

CEP: 76.300-000 - Fone: (62) 3323-2612

AUTENTICAÇÃO
 Certifico e Dou Fé para os devidos fins de direito, que esta Fotocópia confere com a Fotocópia Autenticada Ceres-GO, 07 de outubro de 2021.

Selo: 01652110013021908490167
 Consulte este selo em -
<https://see.tigo.jus.br>
 Emolumentos R\$6,18

Jaqueline Cristina Almeida

Tabelionato de Notas de Ceres - GO
 Heiji Gushiken Duarte - Tabelião
 Rua Rodolfo Martins nº 75-B, Centro - Ceres - GO
 CEP: 76.300-000 - Fone: (62)3323-2612

Autentico para os devidos efeitos que a fotocópia confere com o documento original apresentado. (Decreto Lei nº 2.148/70, art. 2º) Dou Fé Ceres-GO, 08 de setembro de 2021.

Selo: 01652109013001608490307
 Consulte este selo em -
<https://see.tigo.jus.br>
 Emolumentos R\$6,18

Herbert Luiz Fernandes



G. M. Engenharia Constr. e Com. Ltda
 Gleydson Marinho Silva
 Eng. Civil - CREA 7381/D

Tabelionato de Notas de Ceres - GO
 Heji Gushiken Duarte - Tabelião
 Rua Rodolfo Martins nº 75-B, Centro - Ceres - GO
 CEP: 76.300-000 - Fone: (62)3323-2612

1º
TABELIONATO DE NOTAS
CERES - GO.

AUTENTICAÇÃO
 Certifico e Dou Fé para os devidos fins de direito que esta Fotocópia confere com a Fotocópia Autenticada, Ceres-GO, 22 de outubro de 2021.

Selo: 01652110213279009490308
 Consulte este selo em -
<https://selo.fgo.jus.br>
 Emolumentos R\$8,18

QR CODE

Kamilla Cardoso Ferreira



que comunicado com antecedência de 10 (dez) dias.

CLÁUSULA QUARTA - DO FORO

Fica eleito o Foro da Comarca de Ceres, estado de Goiás, para dirimir as questões decorrentes deste contrato.

E, por estarem justas e contratadas, assinam as partes o presente contrato, em 02(duas) vias de igual teor, na presença de duas testemunhas.

Ceres-Go, 25 de Fevereiro de 2019.

Tabelionato de Notas de Ceres - GO
 Heji Gushiken Duarte - Tabelião
 Rua Rodolfo Martins nº 75-B, Centro - Ceres - GO
 CEP: 76.300-000 - Fone: (62)3323-2612

1º
TABELIONATO DE NOTAS
CERES - GO.

AUTENTICAÇÃO
 Certifico e Dou Fé para os devidos fins de direito que esta Fotocópia confere com a Fotocópia Autenticada, Ceres-GO, 07 de outubro de 2021.

Selo: 01652110013021908460189
 Consulte este selo em -
<https://selo.fgo.jus.br>
 Emolumentos R\$8,18

QR CODE

Jacqueline Cristiane Almeida

GM ENGENHARIA CONSTRUÇÕES E COMERCIO LTDA
 CNPJ: 01.000.050/0001-31
GLEYDSON MARINHO SILVA
 CPF n.º 566.085.191-68
 CONTRATANTE

Alzira Carvalho da Costa Silva
ALZIRA CARVALHO DA COSTA SILVA
 CPF n.º 984.950.971-68
 CREA 1018268219 TD-GO
 CONTRATADO

G. M. Engenharia Const. e Com. Ltda
Gleydson Marinho Silva
 Eng. Civil - CREA 7361/D

TESTEMUNHAS:

1. _____
 Nome: _____
 RG: _____

2. _____
 Nome: _____
 RG: _____

CONFERE COM ORIGINAL
 22.07.2021

Alvina Lima Assis
 Assistente Administrativa
 Matr. 1338

G. M. Engenharia Const. e Com. Ltda
Gleydson Marinho Silva
 Eng. Civil - CREA 7361/D

Tabelionato de Notas de Ceres - GO
 Heji Gushiken Duarte - Tabelião
 Rua Rodolfo Martins nº 75-B, Centro - Ceres - GO
 CEP: 76.300-000 - Fone: (62)3323-2612

1º
TABELIONATO DE NOTAS
CERES - GO.

Autentico para os devidos efeitos que a fotocópia conferi com o documento original apresentado, (Decreto Lei nº 2.148/40, art 2º) Dou Fé, Ceres-GO, 08 de setembro de 2021.

Selo: 0165210901304609490310
 Consulte este selo em -
<https://selo.fgo.jus.br>
 Emolumentos R\$8,18

QR CODE

Harbert Luiz Fernandes

Handwritten signatures and initials in blue ink on the right margin.



1º Tabelionato de Notas de Ceres - GO
 Heiji Gushiken Duarte - Tabelião
 Rua Rodolfo Martins nº 75-B, Centro - Ceres - GO
 CEP: 76.300-000 - Fone: (62)3323-2612

AUTENTICAÇÃO

Certifico e Dou Fé para os devidos fins de direito, que esta Fotocópia confere com a Fotocópia Autenticada, Ceres-GO, 22 de outubro de 2021.

Selo: 01652110213279009490306
 Consulte este selo em -
<https://seefgo.jus.br>
 Emolumentos R\$6,18



Kamilla Cardoso Ferreira

CONHEÇA O CREA

Proteção Profissional do Selo
 Conselho Federal de Engenharia, Arquitetura e Agrimensura
 Conselho Brasileiro de Superintendência de Profissionais de Engenharia
 Conselho Brasileiro de Superintendência de Profissionais de Arquitetura
 Conselho Brasileiro de Superintendência de Profissionais de Agrimensura

Nome: **ARZELANDIAVALDO DA COSTA SILVA**

Outra Inscrição no CREA/GO: **50764/2014**

Inscrição no CREA/GO: **50764/2014**

Nome: **HERBERT LUIZ FERNANDES**

Outra Inscrição no CREA/GO: **50764/2014**

Inscrição no CREA/GO: **50764/2014**

Assinatura: *Herbert Luiz Fernandes*

1º Tabelionato de Notas de Ceres - GO
 Heiji Gushiken Duarte - Tabelião
 Rua Rodolfo Martins nº 75-B, Centro - Ceres - GO
 CEP: 76.300-000 - Fone: (62)3323-2612

Check de Registro
CREA-GO

Nome: **ARZELANDIAVALDO DA COSTA SILVA**

Outra Inscrição no CREA/GO: **50764/2014**

Inscrição no CREA/GO: **50764/2014**

Nome: **HERBERT LUIZ FERNANDES**

Outra Inscrição no CREA/GO: **50764/2014**

Inscrição no CREA/GO: **50764/2014**

Assinatura: *Herbert Luiz Fernandes*

CARTÓRIO 1º OFÍCIO DE NOTAS - CERES-GO
 Rua Rodolfo Martins, 75-B, Centro, Ceres-GO, Fone: (62) 3323-2612

Autentico para os devidos efeitos que fotocópia conferi com o documento original apresentado (Decreto Lei nº 2.148/40 - art 2º), Dou Fé Ceres-GO, 1 de maio de 2021. Selo 009.1903071057004994943

Consulte este selo em <https://seefgo.jus.br>
 Emolumentos R\$6,18

Herbert Luiz Fernandes

1º Tabelionato de Notas de Ceres - GO
 Heiji Gushiken Duarte - Tabelião
 Rua Rodolfo Martins nº 75-B, Centro - Ceres - GO
 CEP: 76.300-000 - Fone: (62)3323-2612

AUTENTICAÇÃO

Certifico e Dou Fé para os devidos fins de direito, que esta Fotocópia confere com a Fotocópia Autenticada, Ceres-GO, 08 de setembro de 2021.

Selo: 0165210001304460490726
 Consulte este selo em -
<https://seefgo.jus.br>
 Emolumentos R\$6,18

Herbert Luiz Fernandes

G. M. Engenharia Const. e Com. Ltda
 Gleydson Marinho Silva
 Engº Civil - CREA 7361/D

1º Tabelionato de Notas de Ceres - GO
 Heiji Gushiken Duarte - Tabelião
 Rua Rodolfo Martins nº 75-B, Centro - Ceres - GO
 CEP: 76.300-000 - Fone: (62)3323-2612

AUTENTICAÇÃO

Certifico e Dou Fé para os devidos fins de direito, que esta Fotocópia confere com a Fotocópia Autenticada, Ceres-GO, 07 de outubro de 2021.

Selo: 01652110013021909490184
 Consulte este selo em -
<https://seefgo.jus.br>
 Emolumentos R\$6,18

Jacqueline Cristina Almeida

G. M. Engenharia Const. e Com. Ltda
 Gleydson Marinho Silva
 Engº Civil - CREA 7361/D

Handwritten signatures and initials in blue ink.

1º Tabelionato de Notas de Ceres - GO
 Heij Gushiken Duarte - Tabelião
 Rua Rodolfo Martins nº 75-B, Centro - Ceres - GO
 CEP: 76.300-000 - Fone: (62)3323-2612

AUTENTICAÇÃO
 Certifico e Dou Fé para os devidos fins de direito, que esta Fotocópia confere com a Fotocópia Autenticada. Ceres-GO, 22 de outubro de 2021.

Selo 01652110213279008490305
 Consulte este selo em -
<https://ses.tjgo.jus.br>
 Emolumento: R\$6,18

Kamilla Cardoso Ferreira

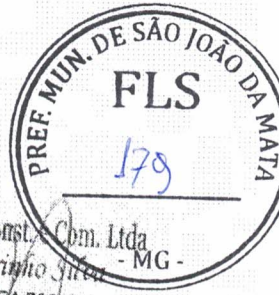

G. M. Engenharia Const. e Com. Ltda
 Gleydson Marinho Silva - MG -
 Eng.º Civil - CREA 7361/D

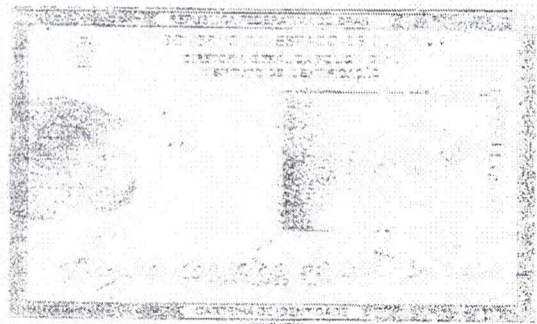
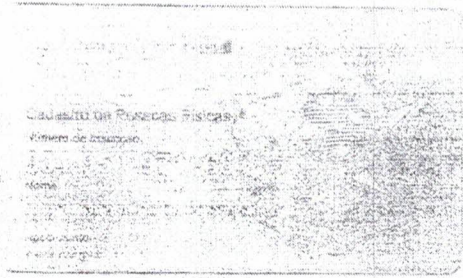

1º Tabelionato de Notas de Ceres - GO
 Heij Gushiken Duarte - Tabelião
 Rua Rodolfo Martins nº 75-B, Centro - Ceres - GO
 CEP: 76.300-000 - Fone: (62)3323-2612

AUTENTICAÇÃO
 Certifico e Dou Fé para os devidos fins de direito, que esta Fotocópia confere com a Fotocópia Autenticada. Ceres-GO, 08 de setembro de 2021.

Selo 01652109013044609490328
 Consulte este selo em -
<https://ses.tjgo.jus.br>
 Emolumento: R\$6,18

Herbert Luiz Fernandes



VALIA DA EMPREGO TERRITORIAL

REGISTRO: 104027 DATA DE REGISTRO: 05/07/1990
 CÓDIGO: 000000

PRIZIA CARVALHO DA COSTA SILVA

ALUGADO: SOLON FERREIRA DA COSTA
 MARIA CARVALHO DA COSTA

CRIZAS GO

NATURALEZA: NÃO LOCADOR DE ORGANOS E RECIDOS
 DATA DE REGISTRO: 07/07/1991

DOC. ORIGINAL: 0.000.012 FLS. 000 L. 0. 12. 0000 00. 11
 12/01/2024

TABELIONATO DE NOTAS - CERES - GO

Autentico para os devidos efeitos que esta fotocópia confere com o documento original apresentado (Decreto Lei nº 2.148/40 art. 2º) Dou Fé Ceres-GO, de fevereiro de 2019.

0595190111224094902601
 Consulte este selo em -
<https://extrajudicial.tjgo.jus.br>
 Emolumento: R\$4,66

Kamilla Cardoso Ferreira



CARTÓRIO 1º OFICIO DE NOTAS - CERES - GO
 Heij Gushiken Duarte - Tabelião
 Rua Rodolfo Martins nº 75-B, Centro - Ceres - GO
 CEP: 76.300-000 - Fone: (62)3323-2612

AUTENTICAÇÃO
 Certifico e Dou Fé para os devidos fins de direito, que esta Fotocópia confere com a Fotocópia Autenticada. Ceres-GO, 28 de fevereiro de 2019. 0595190111224094902601

Consulte este selo em -
<https://extrajudicial.tjgo.jus.br>
 Emolumento: R\$4,66

Kamilla Cardoso Ferreira



1º Tabelionato de Notas de Ceres - GO
 Heij Gushiken Duarte - Tabelião
 Rua Rodolfo Martins nº 75-B, Centro - Ceres - GO
 CEP: 76.300-000 - Fone: (62)3323-2612

AUTENTICAÇÃO
 Certifico e Dou Fé para os devidos fins de direito, que esta Fotocópia confere com a Fotocópia Autenticada. Ceres-GO, 07 de outubro de 2021.

Selo 01652110013021908490163
 Consulte este selo em -
<https://ses.tjgo.jus.br>
 Emolumento: R\$6,18

Jaqueline Cristina Almeida



G. M. Engenharia Const. e Com. Ltda
 Gleydson Marinho Silva
 Eng.º Civil - CREA 7361/D

Handwritten signatures in blue ink.